«Adu-ți aminte de Făcătorul tău în zilele tinereții tale»
Ecl. 12. 1
«Помни Создателя твоего в дни юности твоей»
Екл. 12. 1

Poarta cerului
Небес врата

Culegeri de cântări creștine pentru tineret
Сборник христианских песен для молодежи

Editura «Hristianin» a CIB CEB 2003
Издательство «Христианин» МСЦ ЕХБ 2003
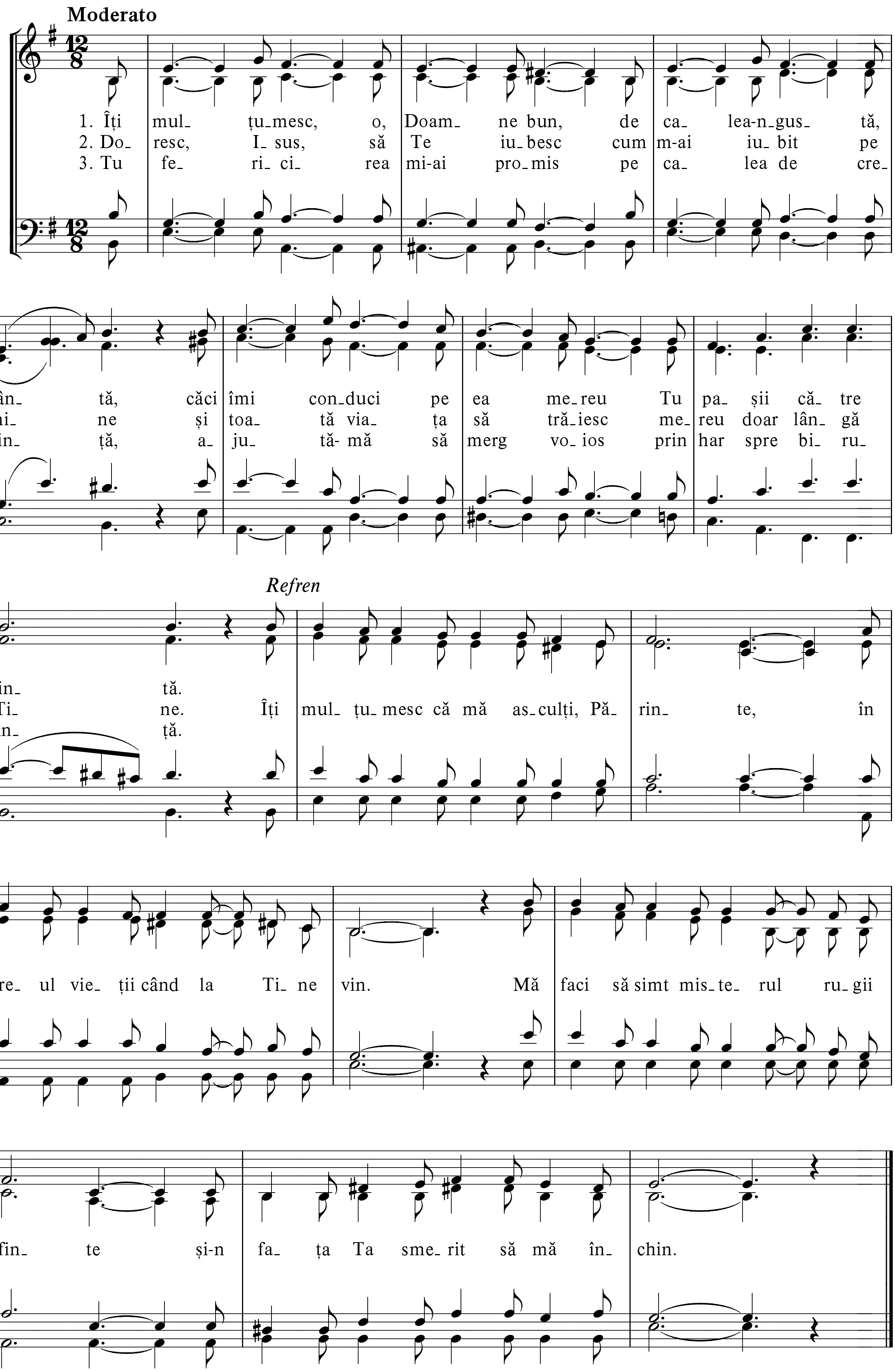
Poarta cerului
Culegeri de cântări creștine pentru tineret

Editura «Hristianin» a CIB CEB
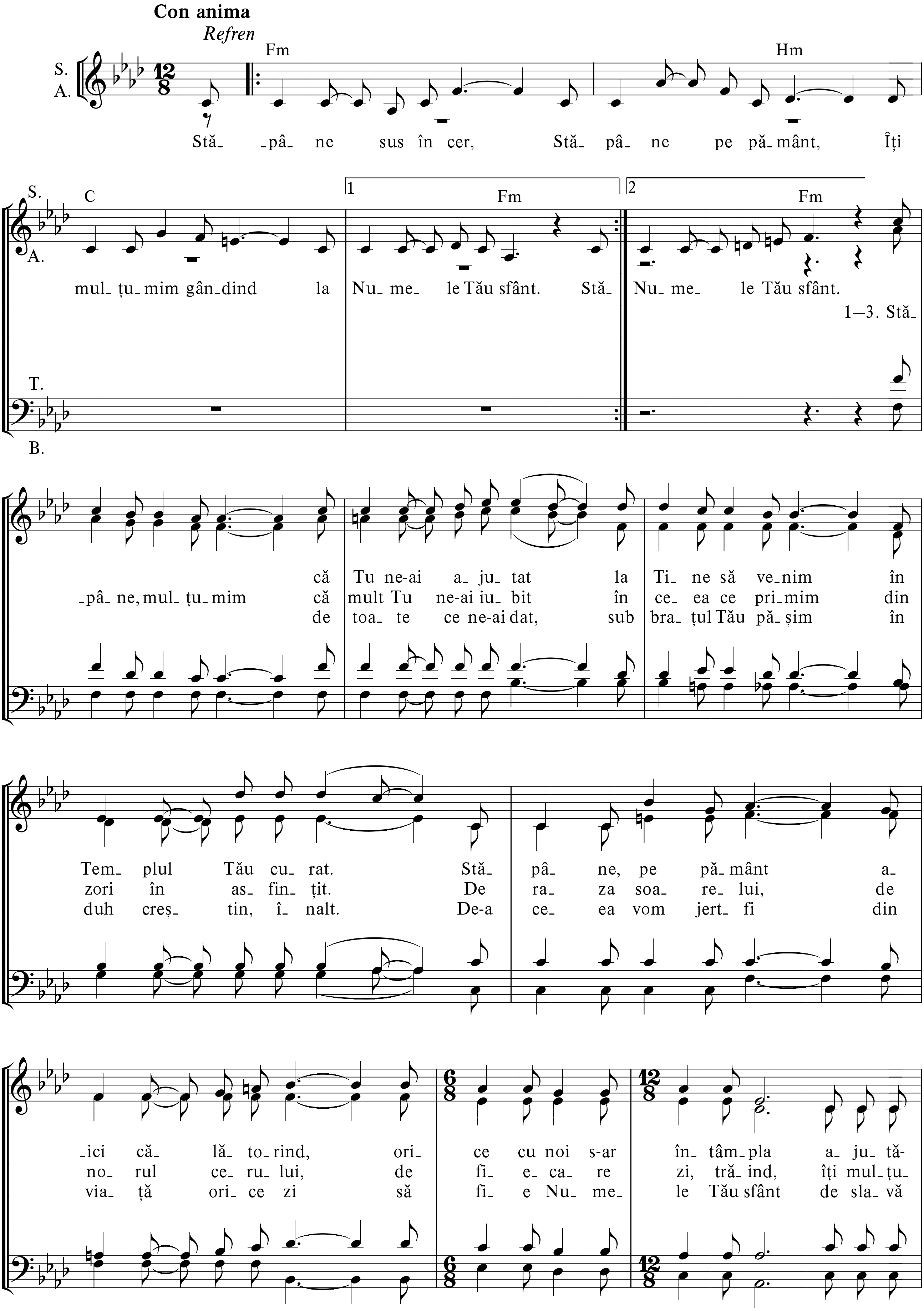
Небес врата
Сборник христианских песен для молодежи

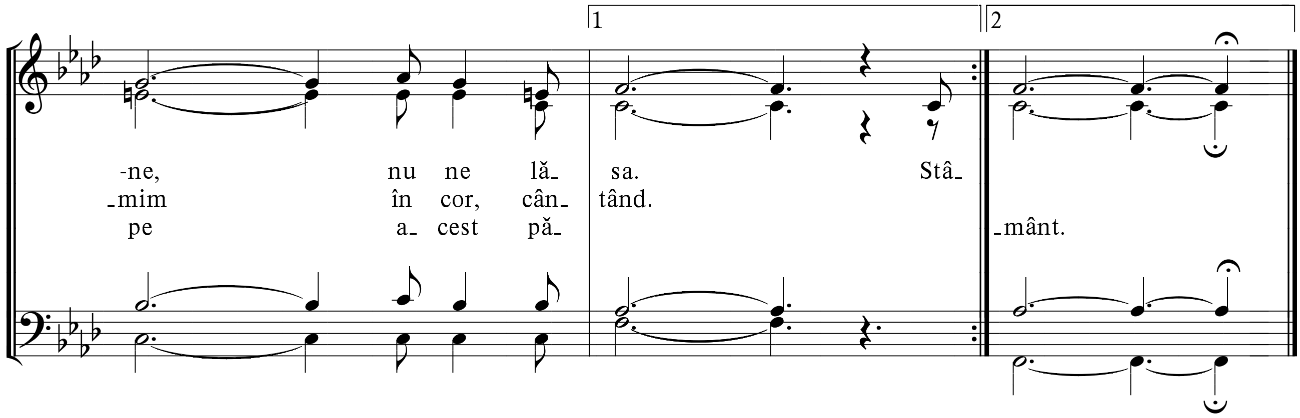
Издательство «Христианин» МСЦ ЕХБ

1 ÎȚI MULȚUMESC, O, DOAMNE BUN
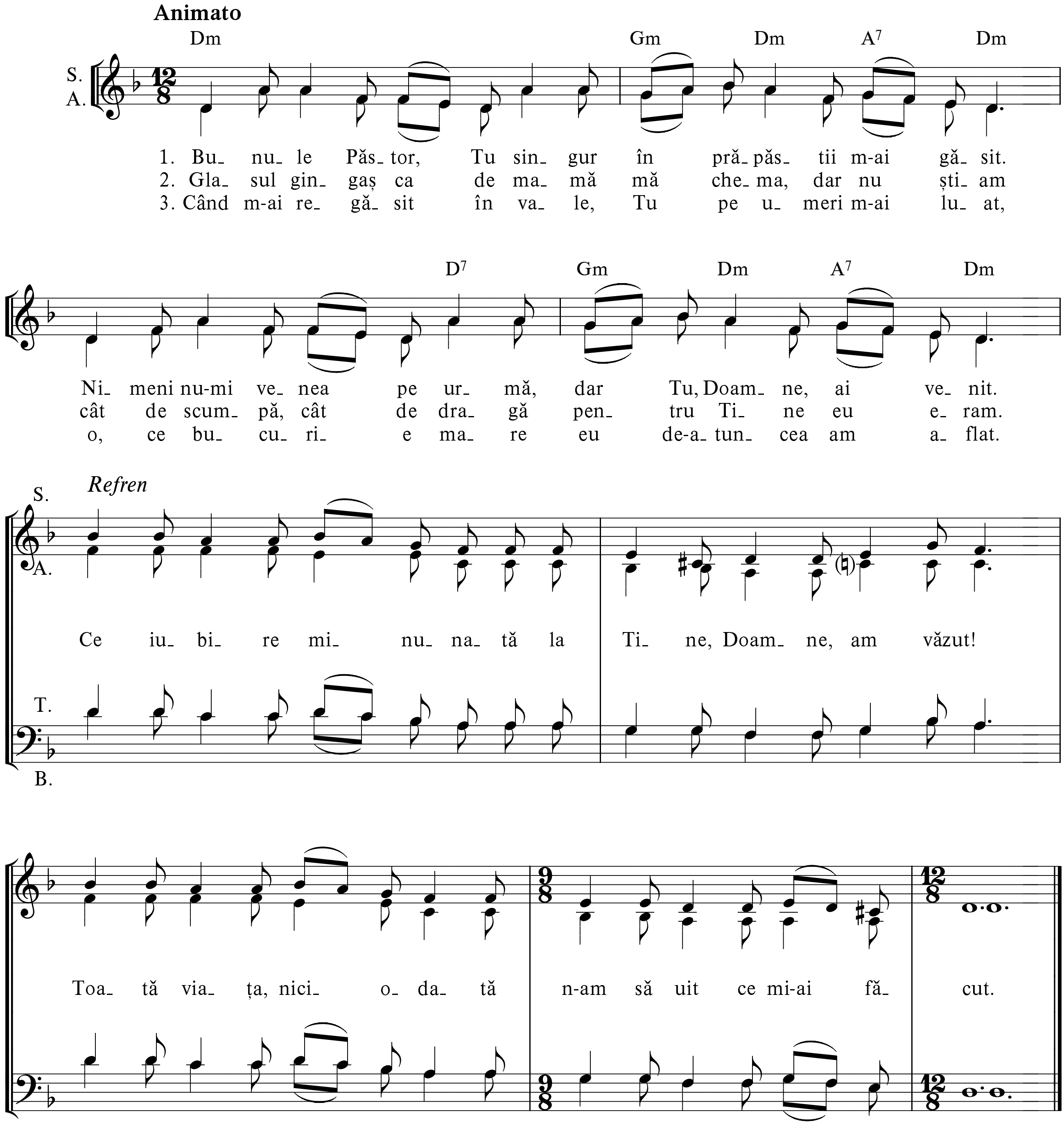


2 STĂPÂNE SUS ÎN CER
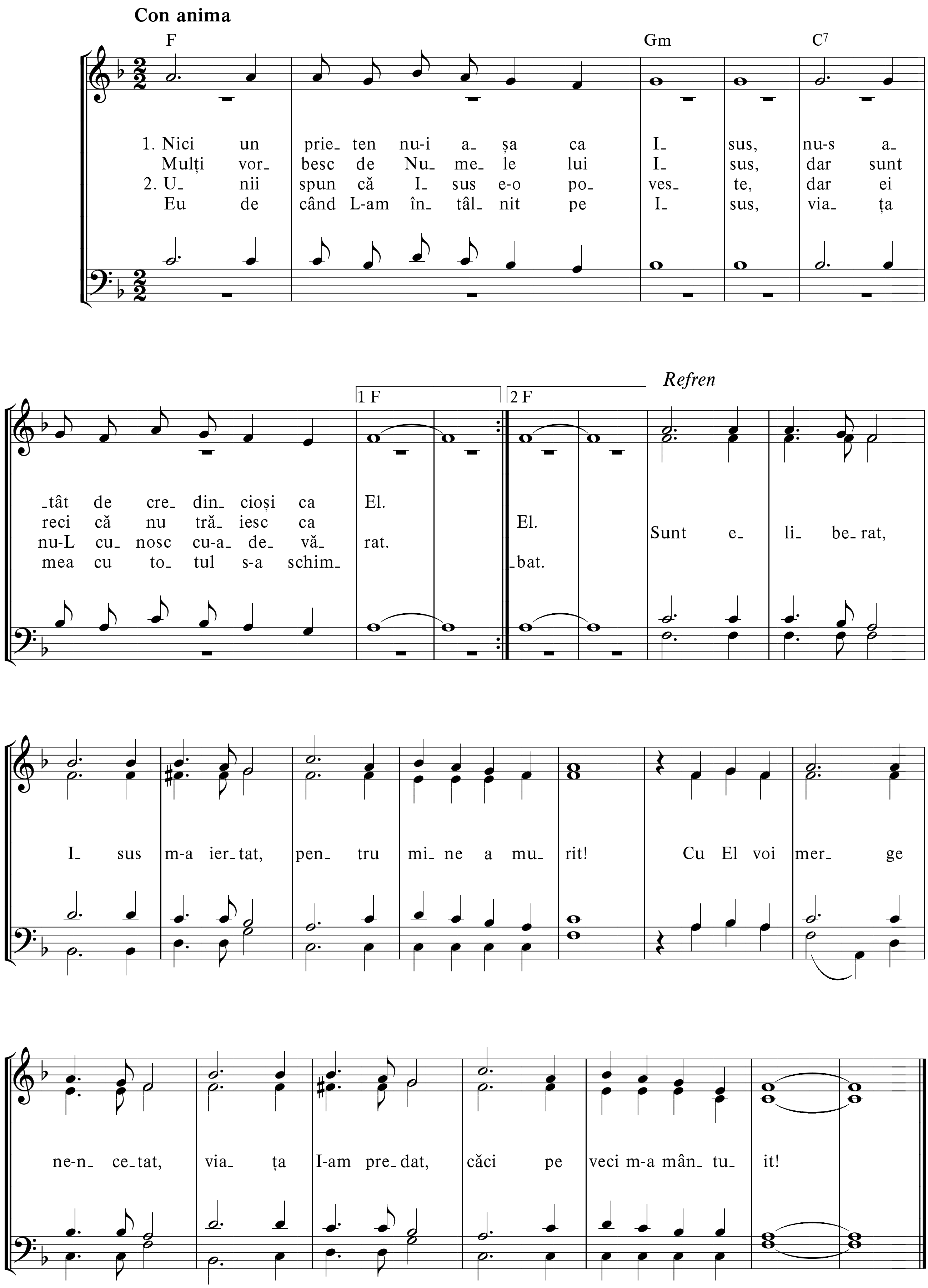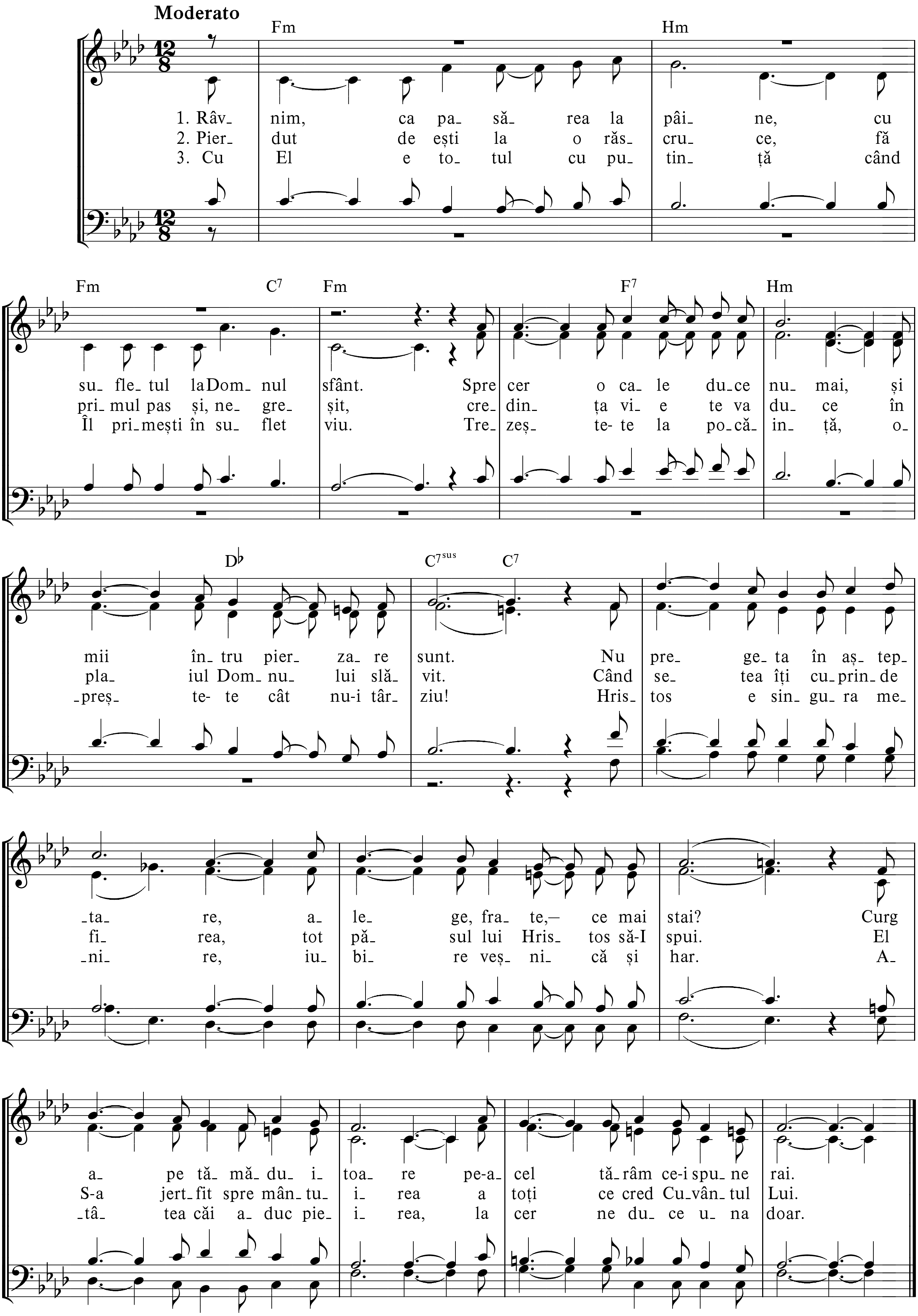




3 BUNULE PĂSTOR



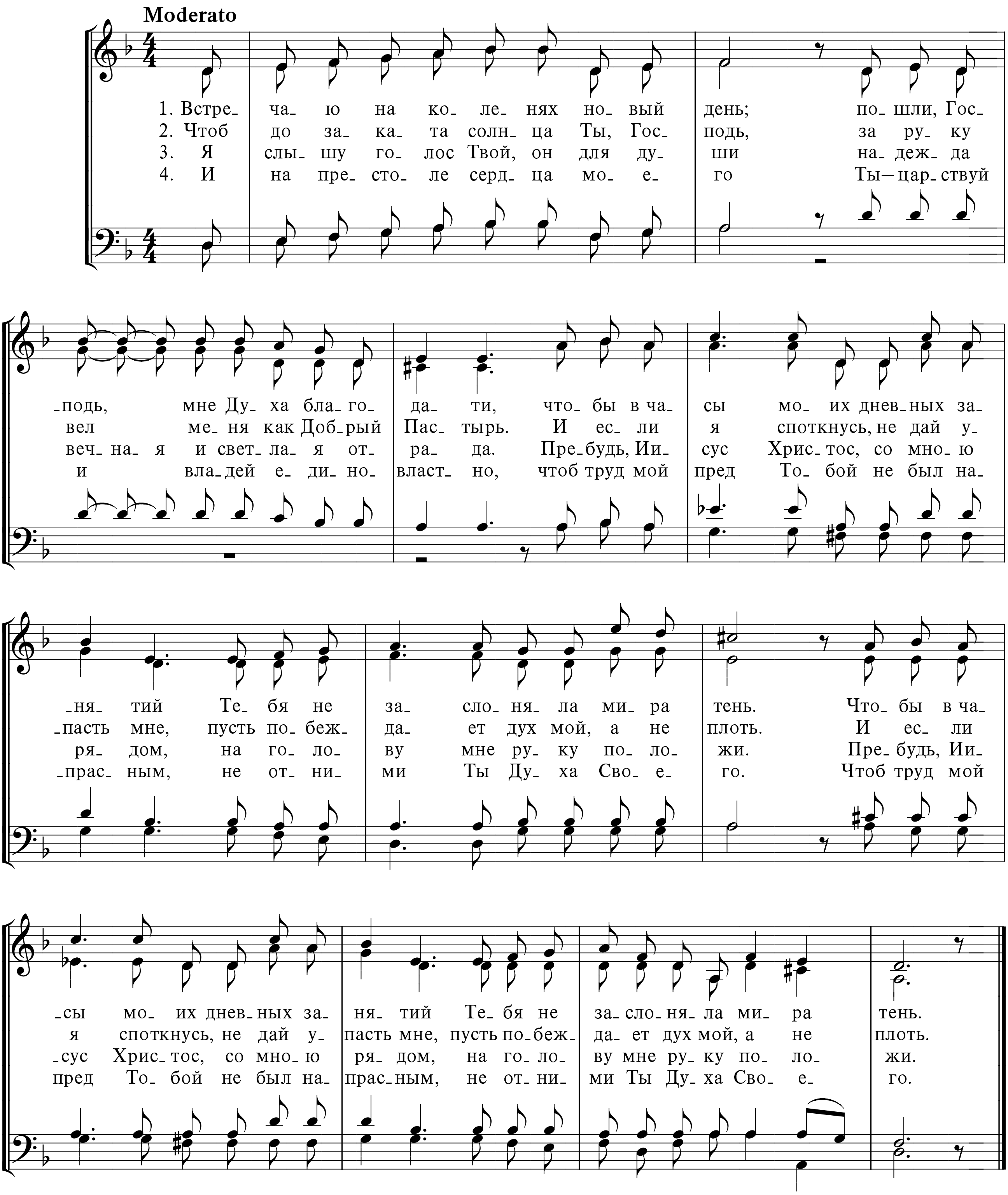
4 NICI UN PRIETEN NU-I AȘA CA ISUS
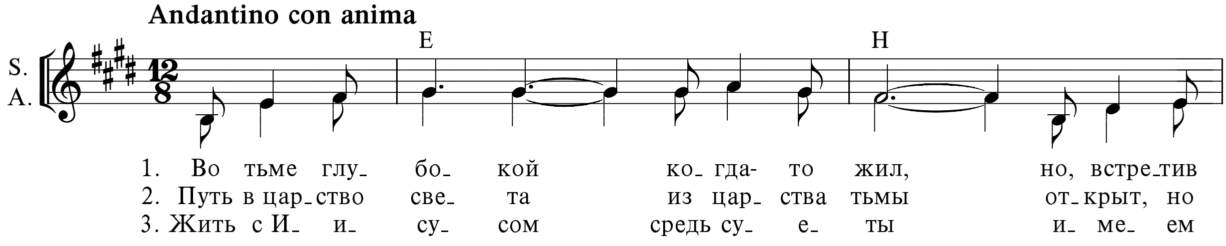


5 RÂVNIM, CA PASĂREA LA PÂINE
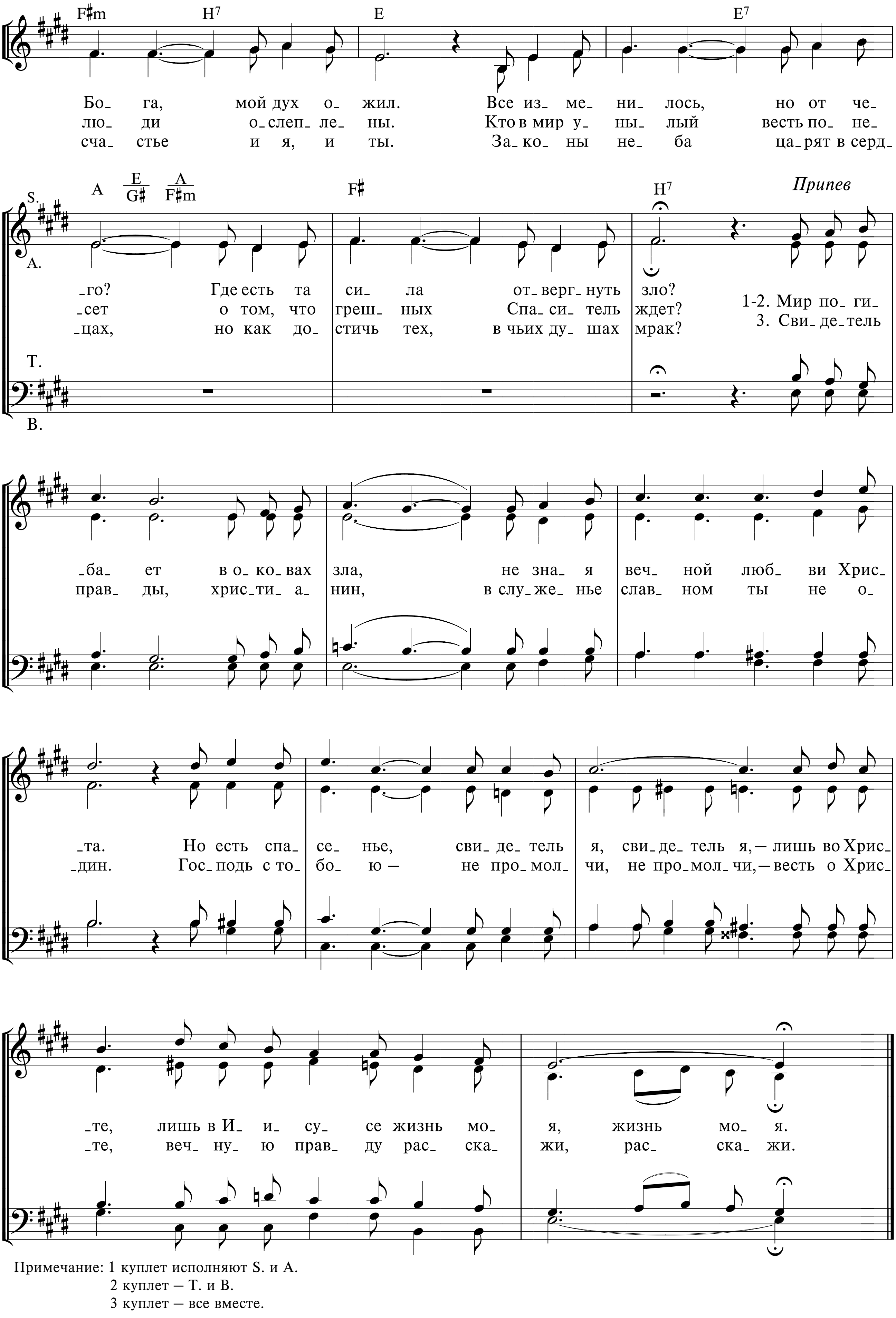


6 ВСТРЕЧАЮ НА КОЛЕНЯХ НОВЫЙ ДЕНЬ
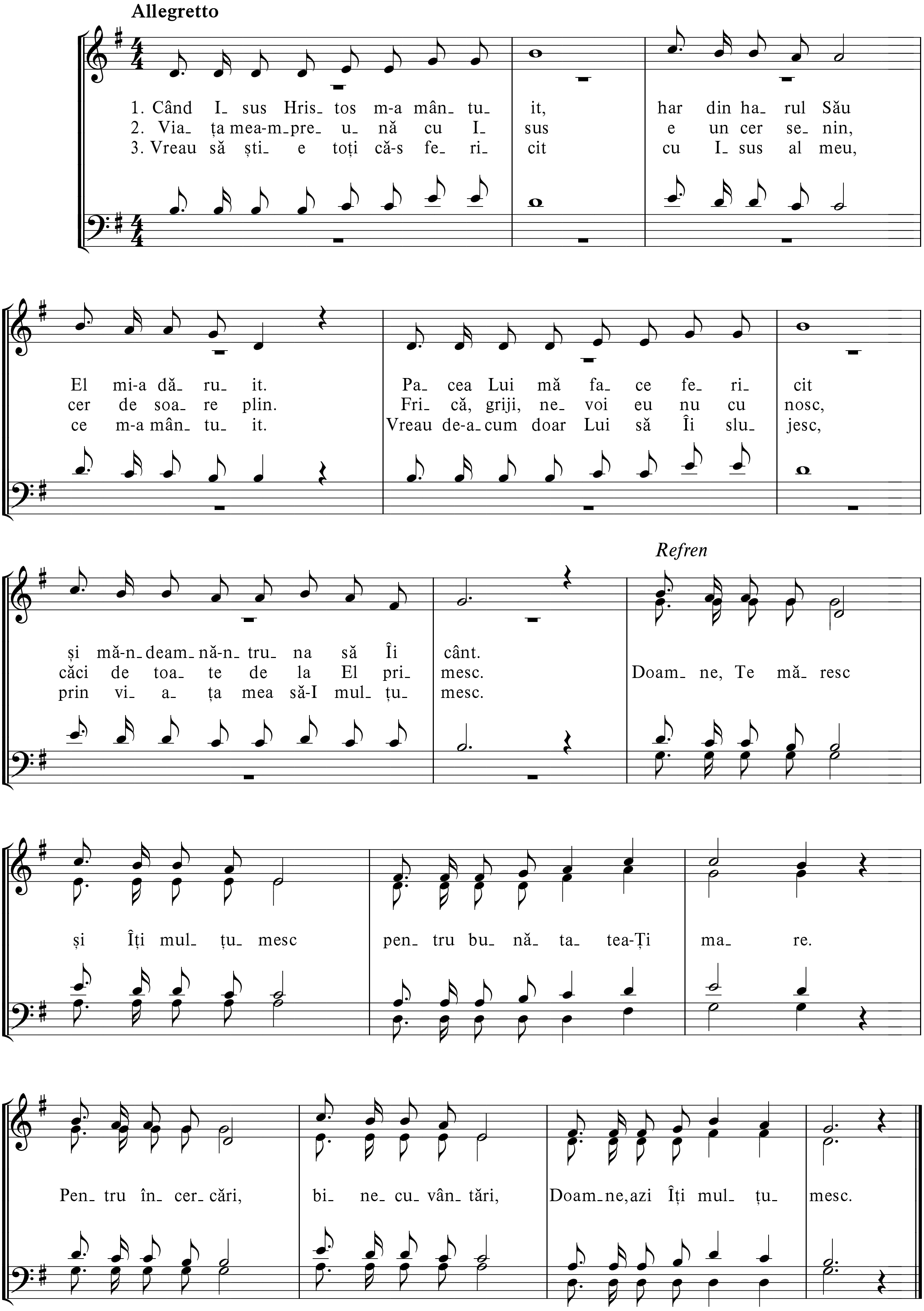


7 ВО ТЬМЕ ГЛУБОКОЙ КОГДА-ТО ЖИЛ
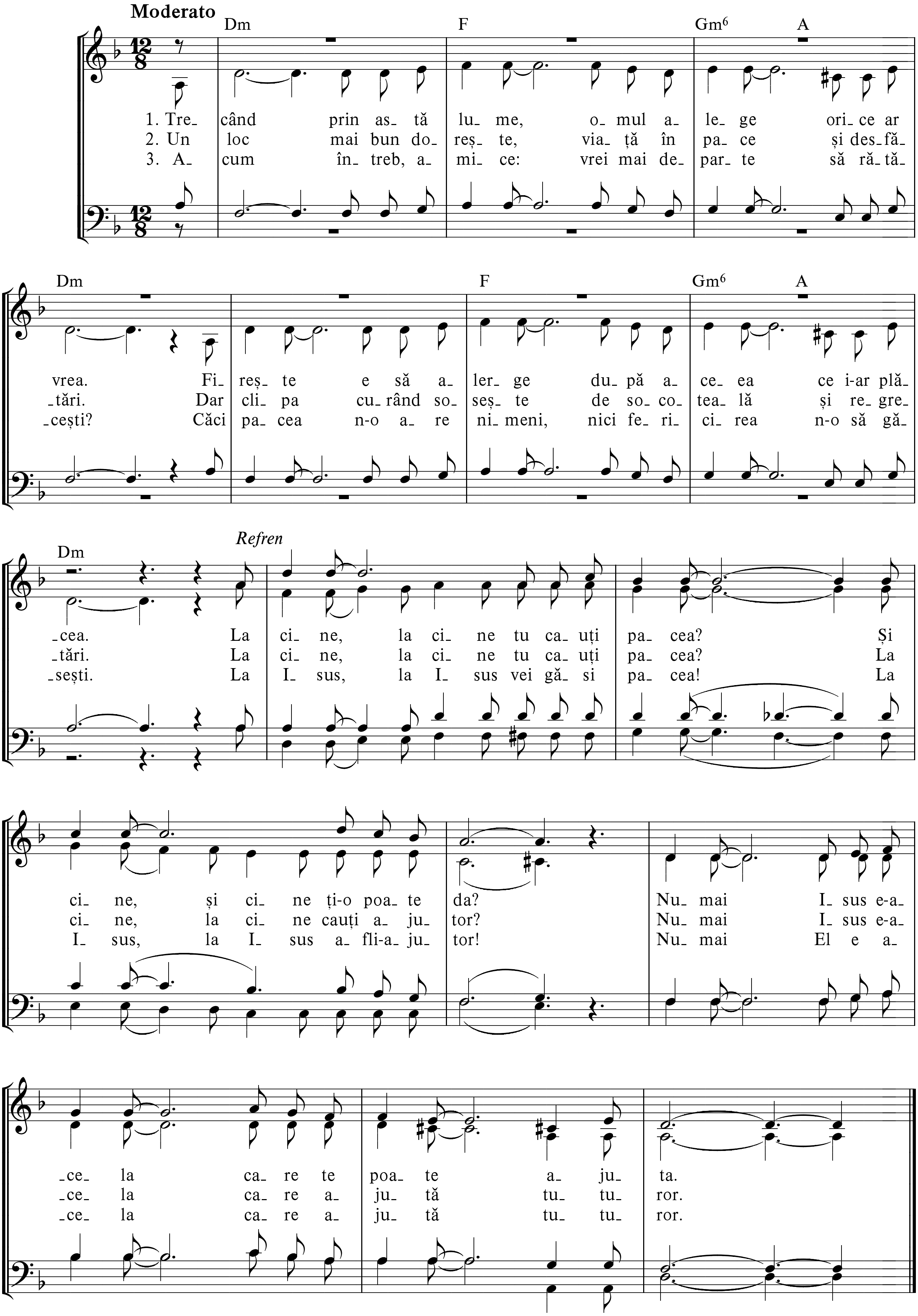




Примечание: 1 куплет исполняют S. и A.
2 куплет – T. и B.
3 куплет – все вместе.
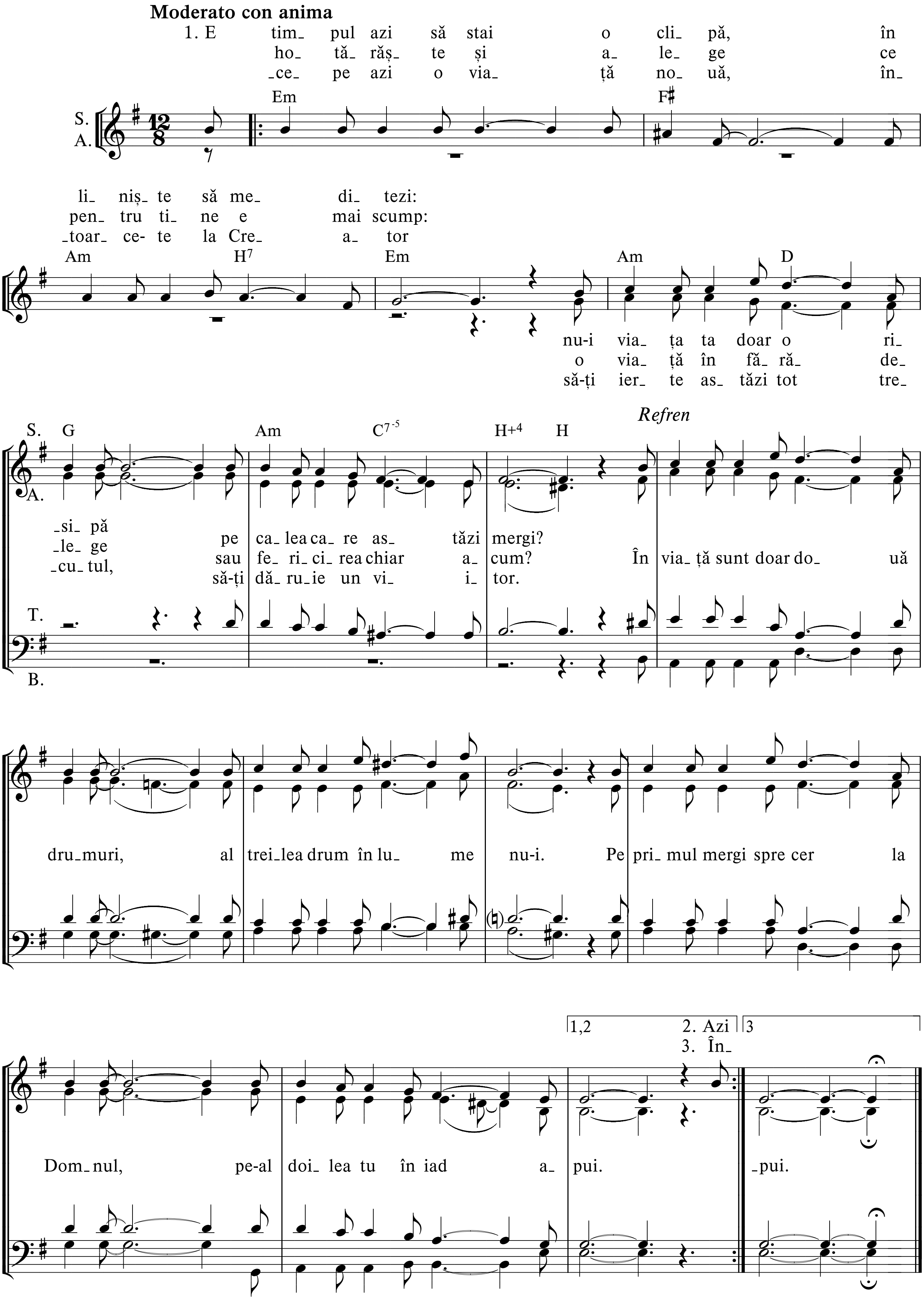
8 CÂND ISUS HRISTOS M-A MÂNTUIT
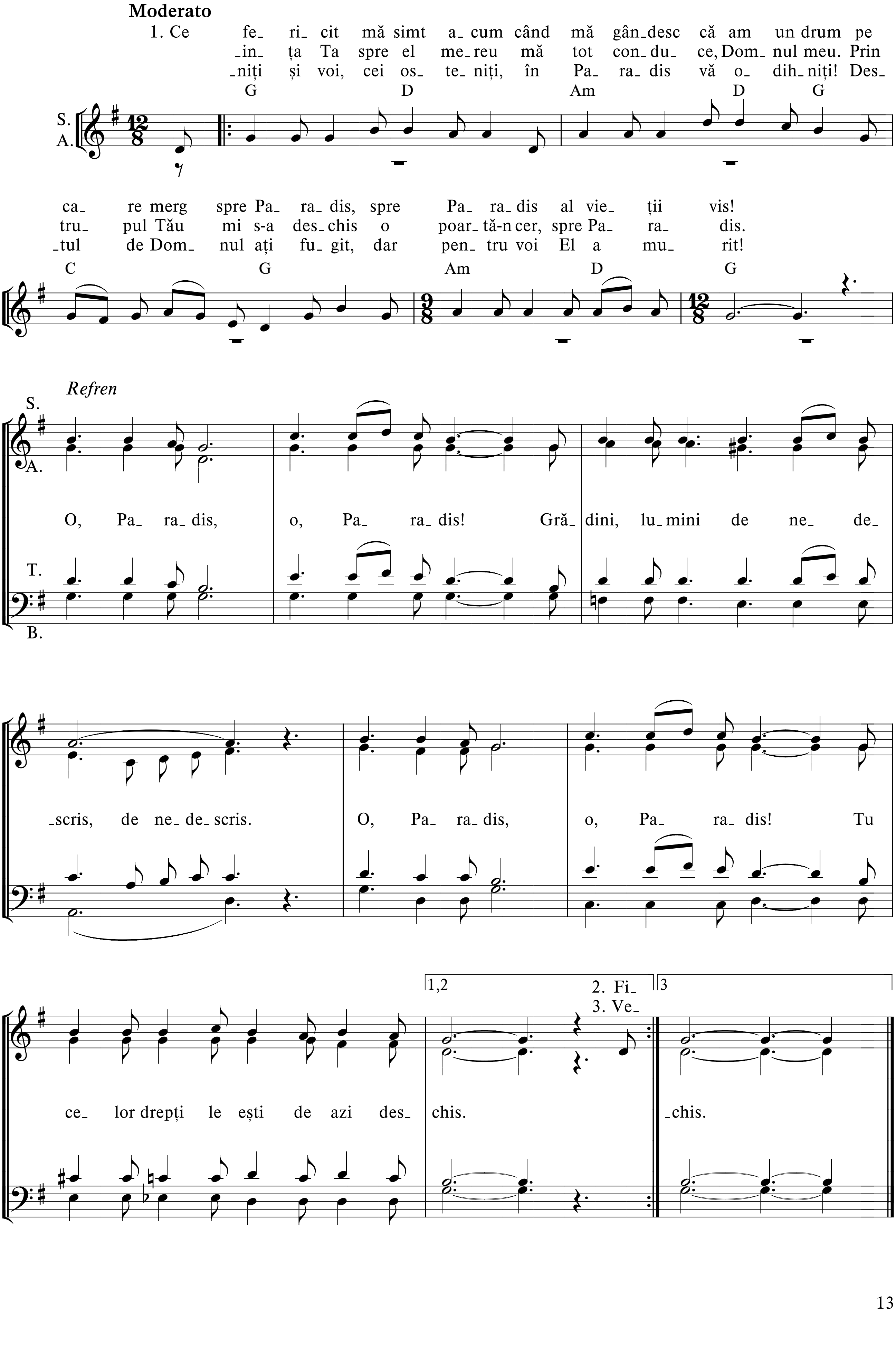


9 TRECÂND PRIN ASTĂ LUME
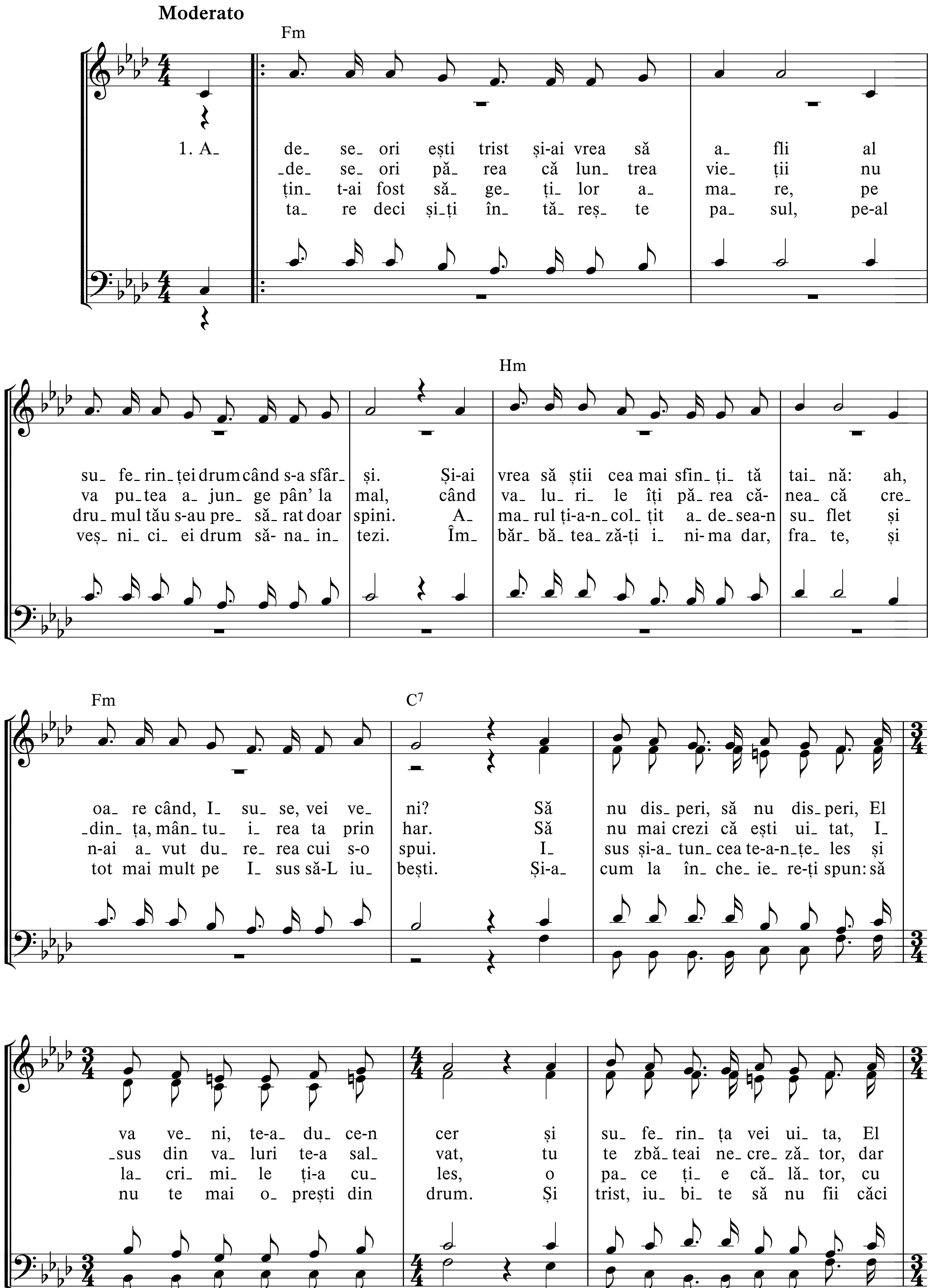


10 E TIMPUL AZI SĂ STAI O CLIPĂ

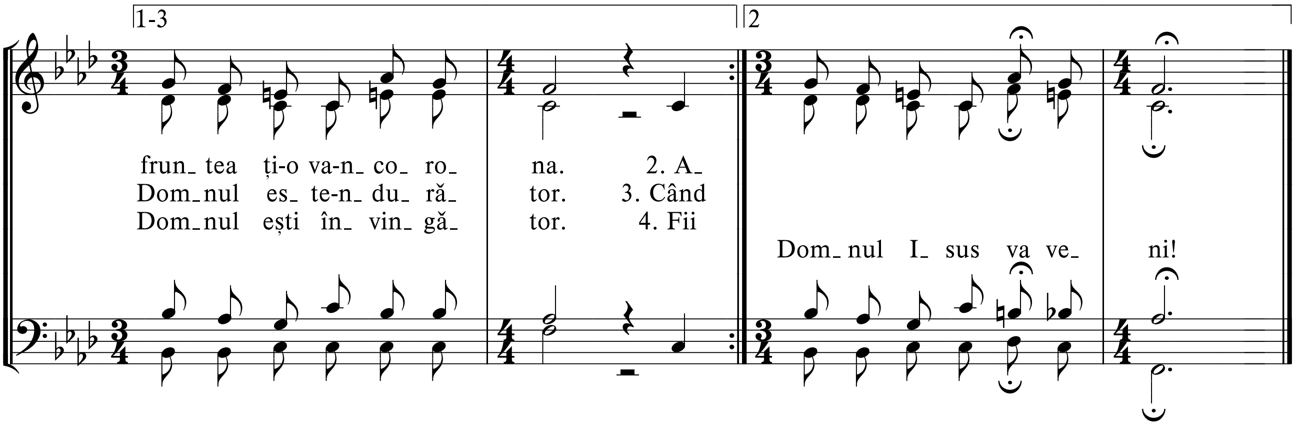


11 CE FERICIT MĂ SIMT

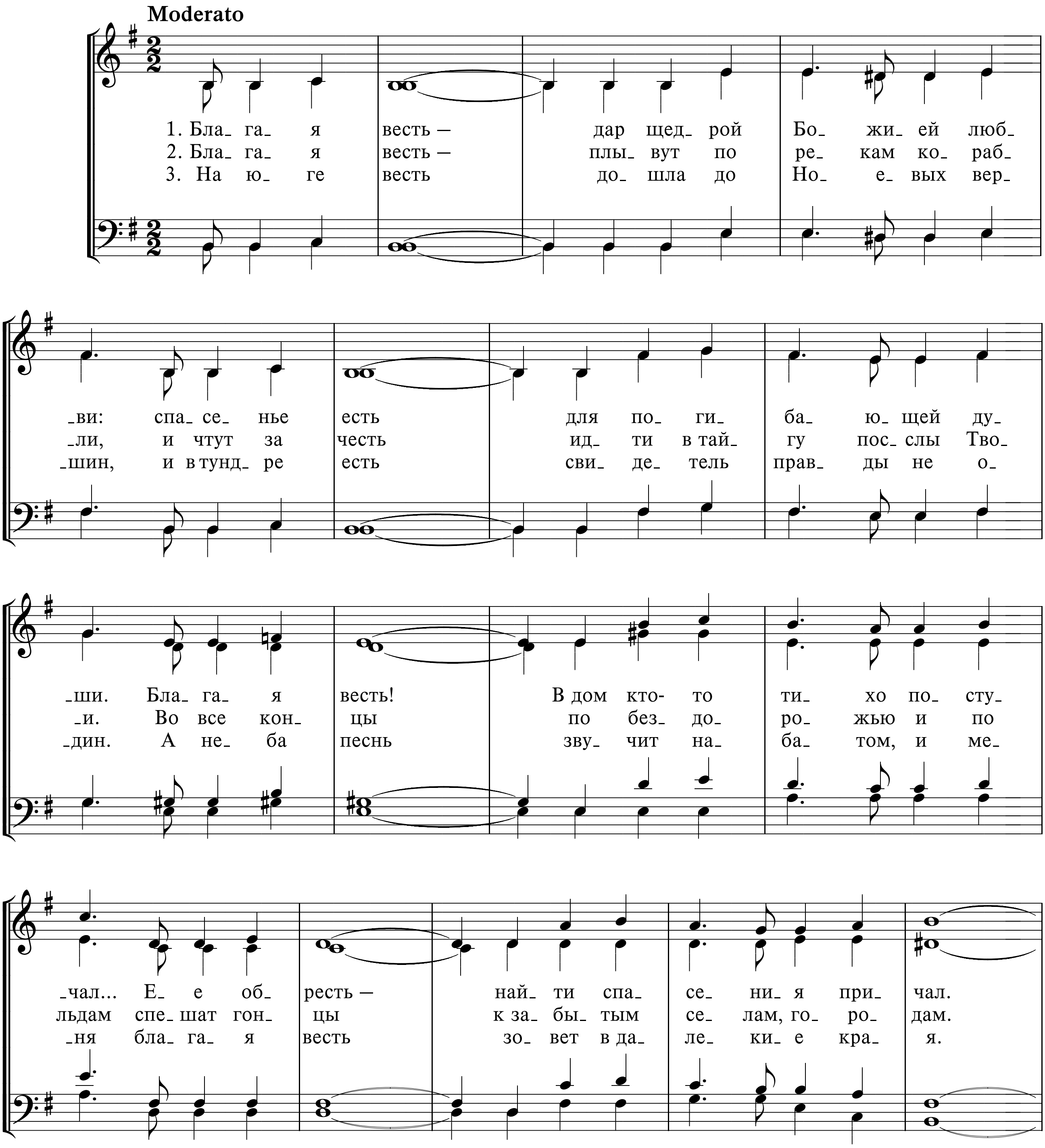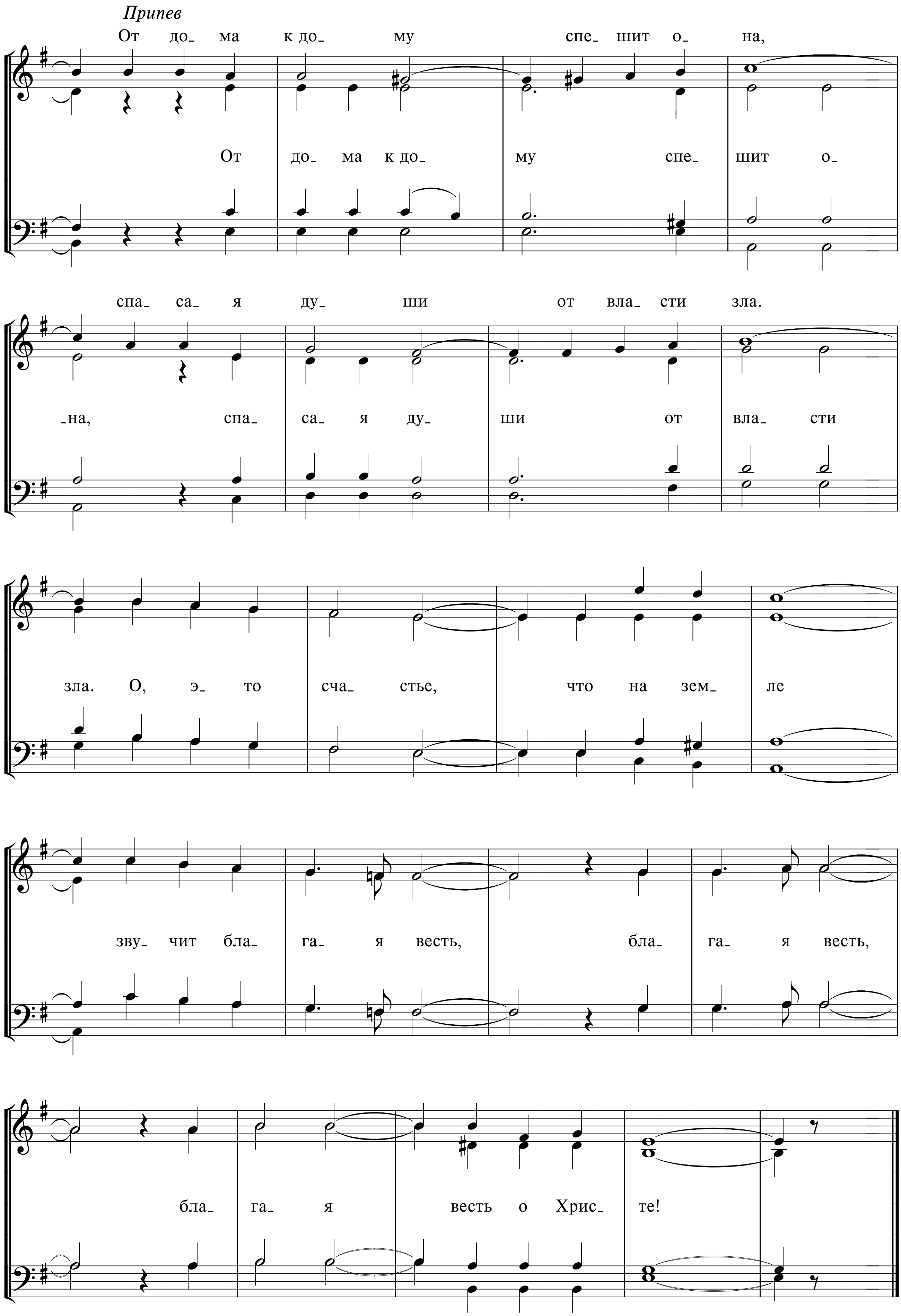


12 ADESEORI EȘTI TRIST
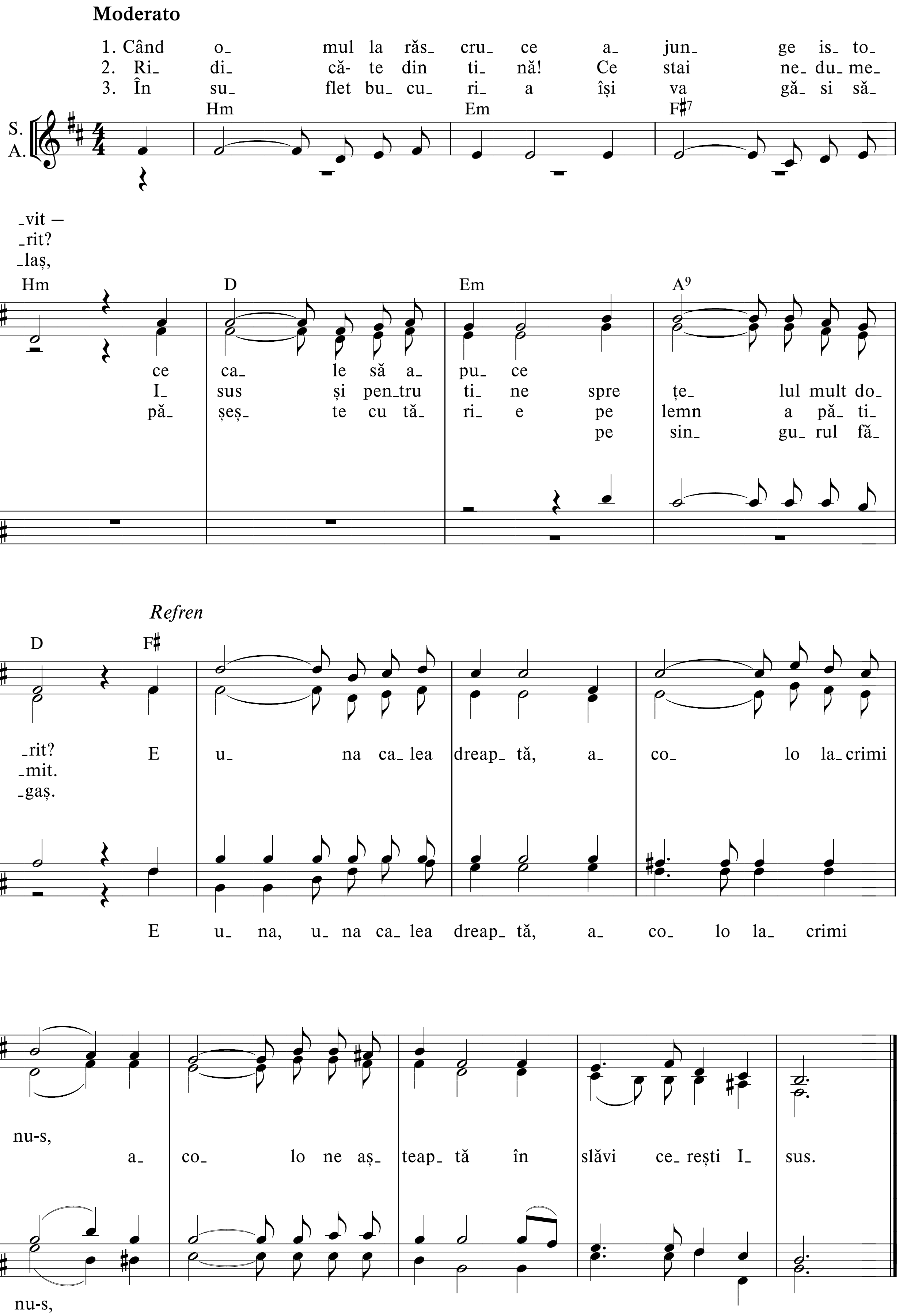




13 БЛАГАЯ ВЕСТЬ
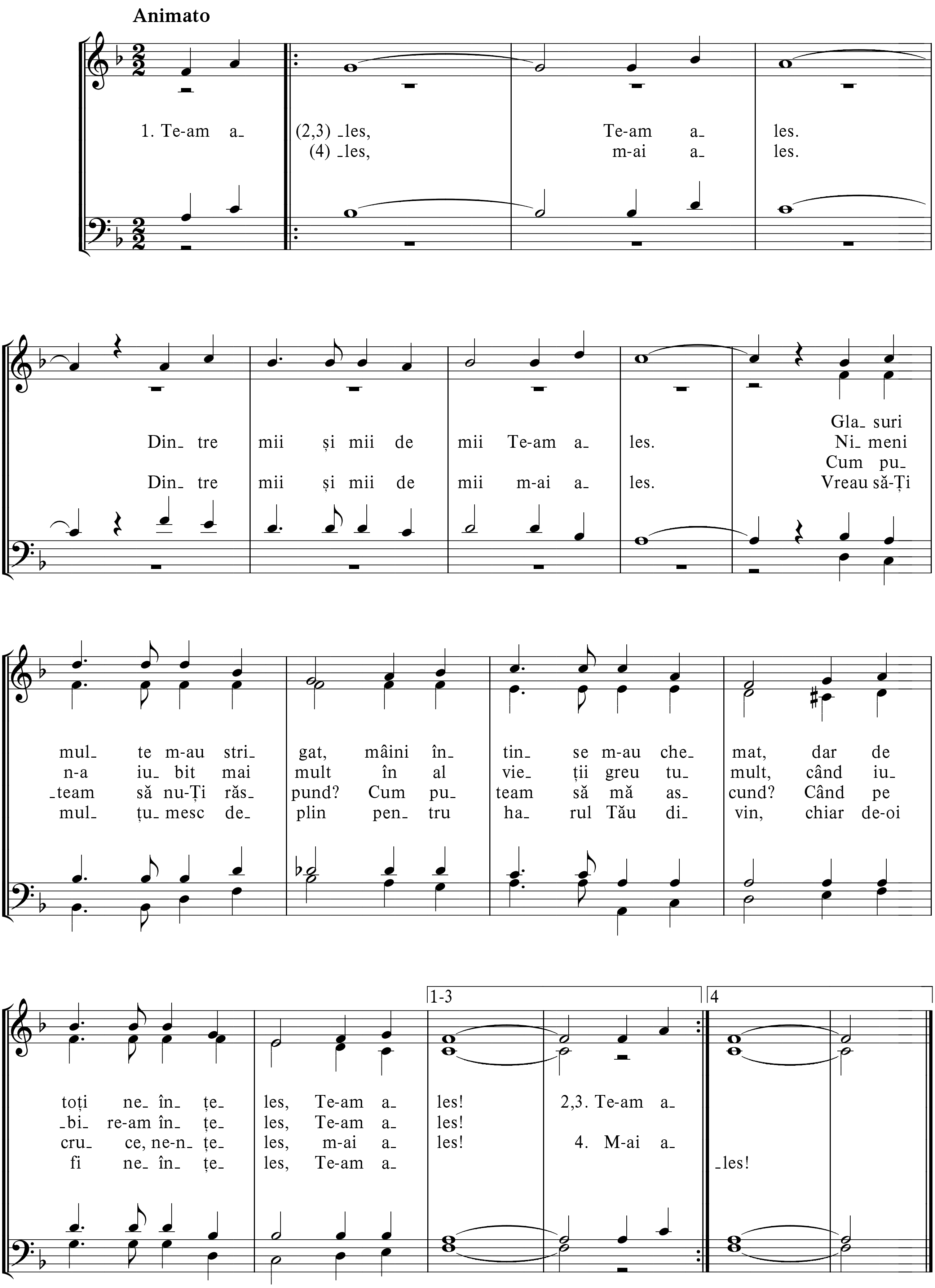



Припев
От до_ ма к до_ му спе_ шит о_ на,
От до_ ма к до_ му спе_ шит о_
спа_ са_ я ду_ ши от вла_ сти зла.
на, спа са_ я ду_ ши от вла_ сти
зла. О, э_ то сча_ стье, что на зем_ ле
зву_ чит бла_ га_ я весть, бла_ га_ я весть,
бла_ га_ я весть о Хрис_ те!

14 CÂND OMUL LA RĂSCRUCE
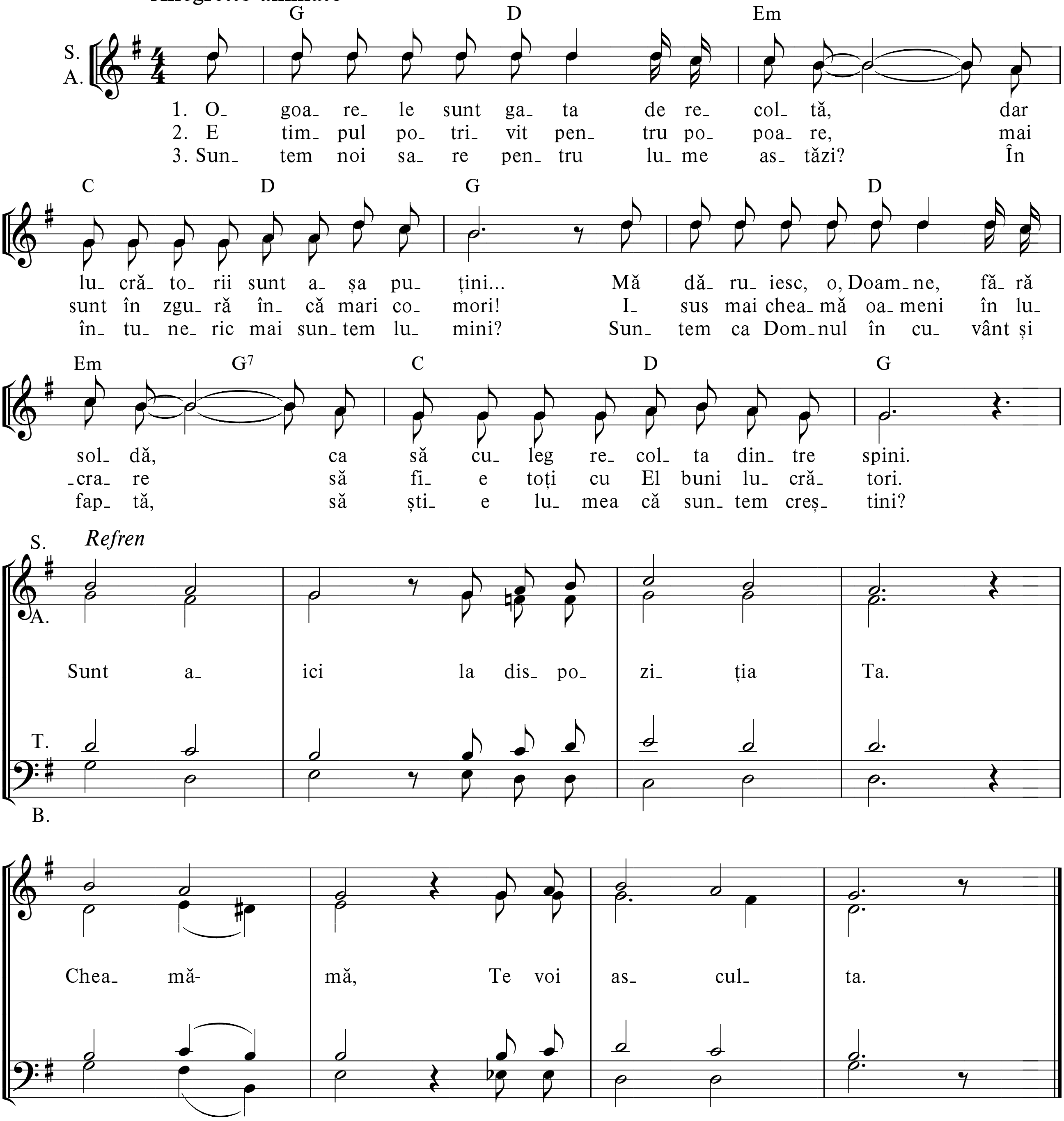


15 TE-AM ALES


Animato
1. Te-am a_ (2,3) _les, Te-am a_ les.
(4) _les, m-ai a_ les.
Din_ tre mii și mii de mii Te-am a_ les.
Din_ tre mii și mii de mii m-ai a_ les.
Gla_ suri mul_ te m-au stri_ gat, mâini în_ tin_ se m-au che_ mat, dar de toți ne_ în_ țe_ les, Te-am a_ les!
Ni_ meni n-a iu_ bit mai mult în al vie_ ții greu tu_ mult, când iu_ _bi_ re-am în_ țe_ les, Te-am a_ les!
Cum pu_ _team să nu-Ți răs_ pund? Cum pu_ team să mă as_ cund? Când pe cru_ ce, ne-n_ țe_ les, m-ai a_ les!
Vreau să-Ți mul_ țu_ mesc de_ plin pen_ tru ha_ rul Tău di_ vin, chiar de-oi fi ne_ în_ țe_ les, Te-am a_ _les!
1-3
2,3. Te-am a_
4. M-ai a_
4

16 OGOARELE SUNT GATA DE RECOLTĂ

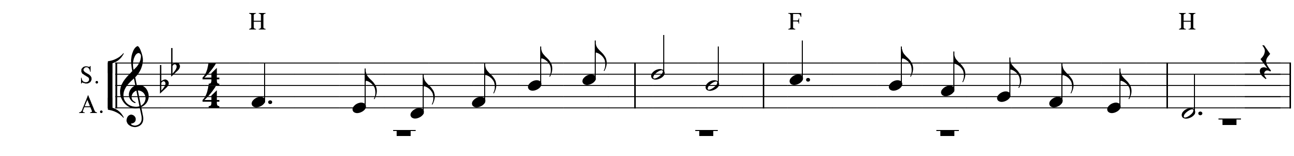
Allegretto animato
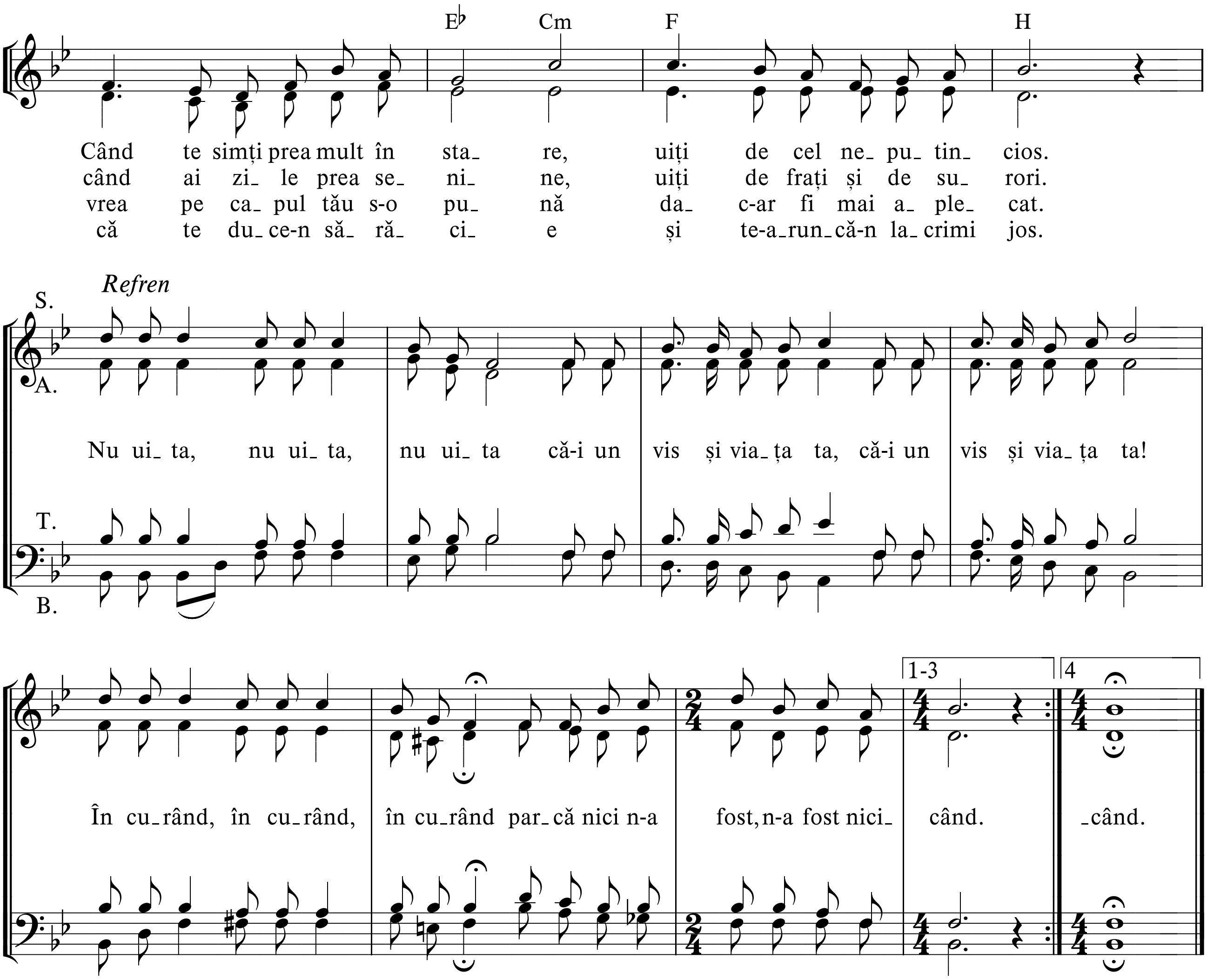


17 CÂND TE UIȚI

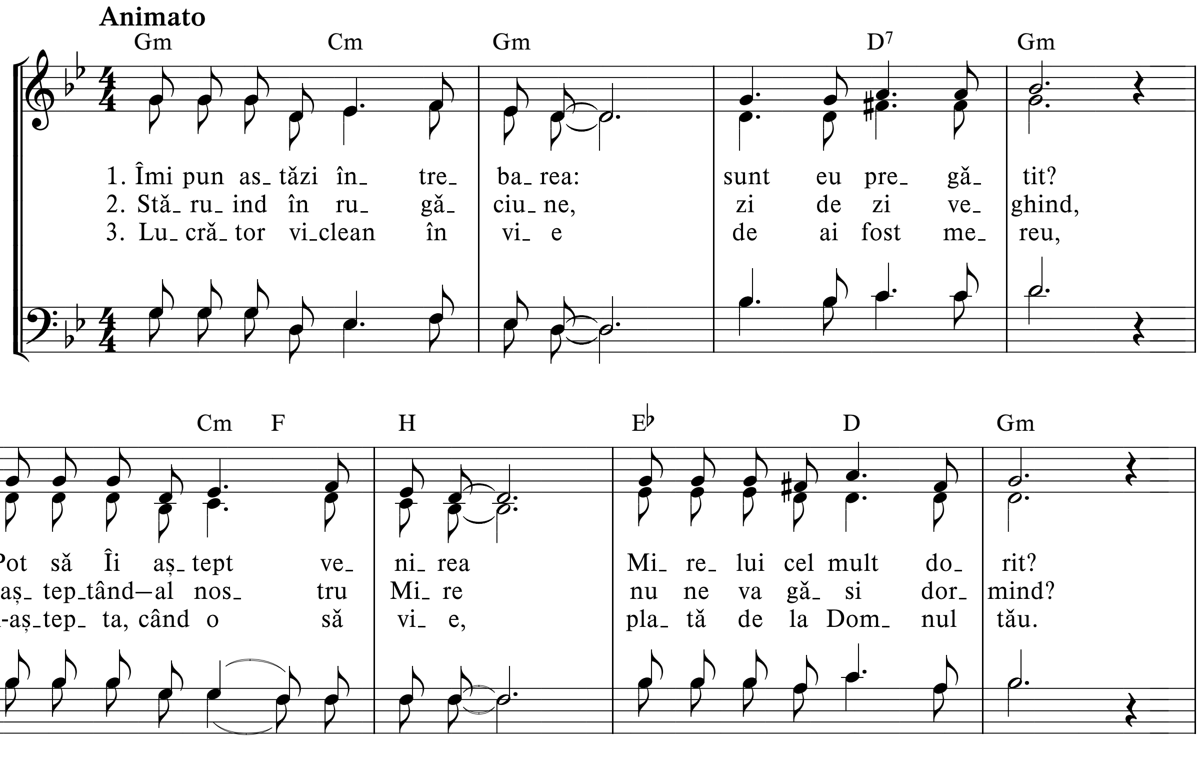
Allegretto

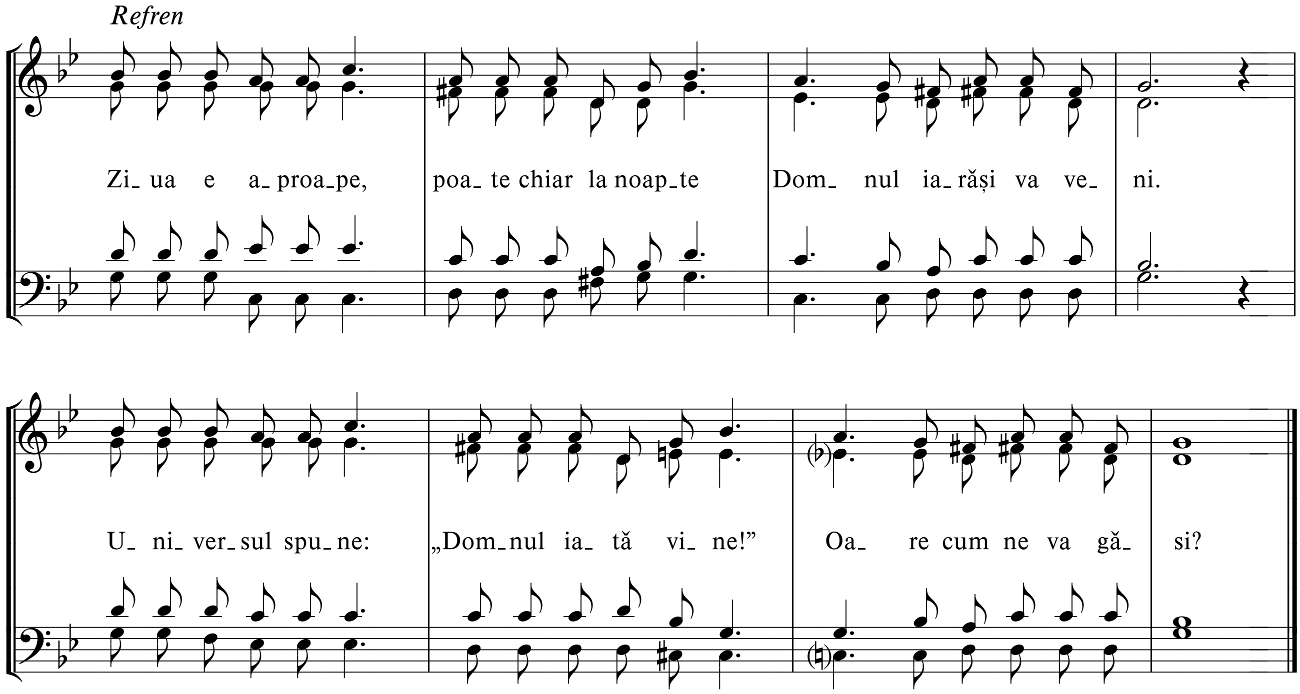
1. Când te uiți prea mult în soa_ re, nu mai vezi pă_ mân_ tul jos.
2. Când ți-i căl_ di_ șor și bi_ ne și ai soa_ re fă_ ră nori,
3. Dom_ nul a_ re o cu_ nu_ nă pen_ tru ci_ ne-a me_ ri_ tat,
4. Cât de bi_ ne-ți fa_ ce ți_ e Dum_ ne_ zeu când ești fă_ los,
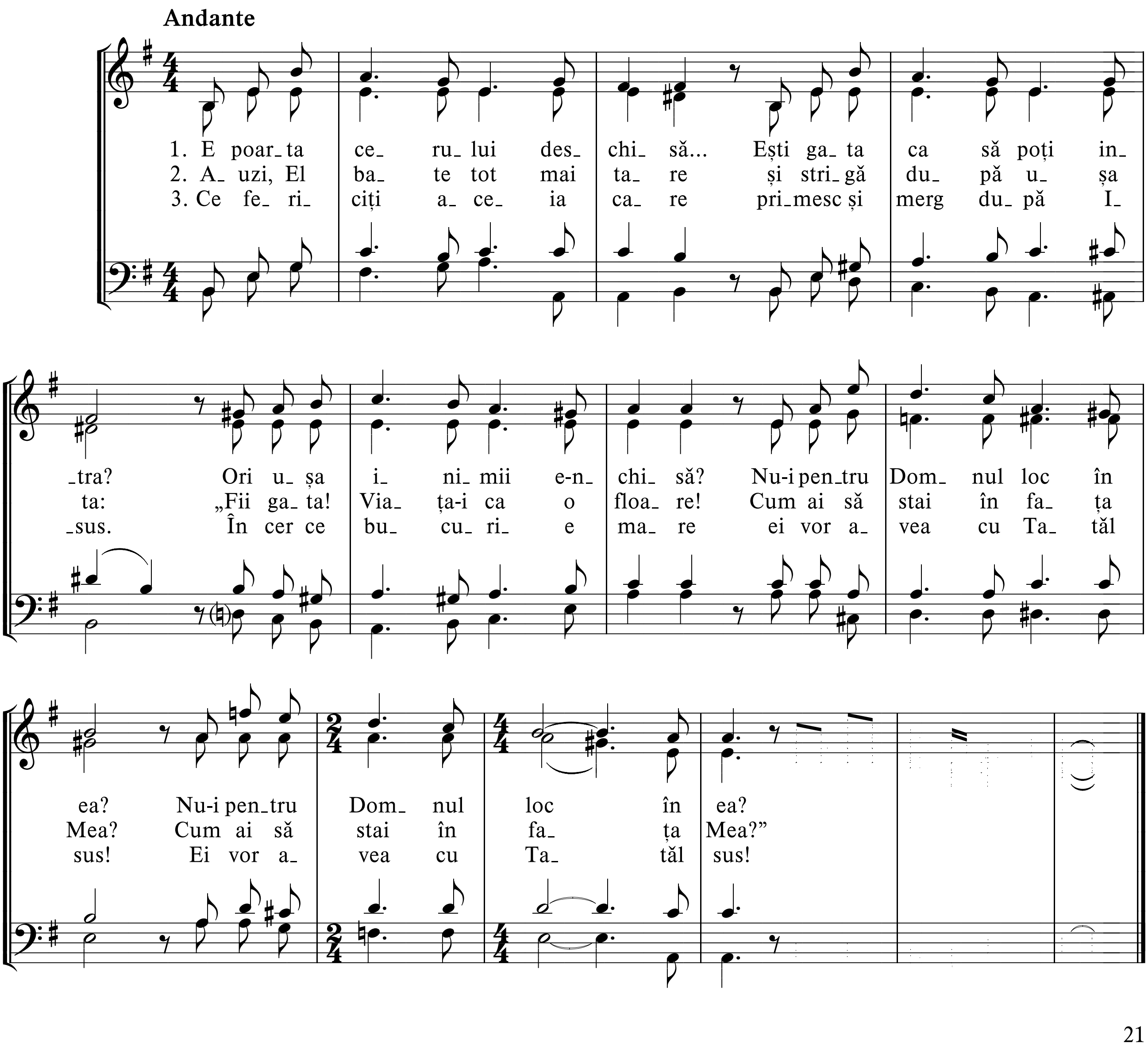




18 ÎMI PUN ASTĂZI ÎNTREBAREA
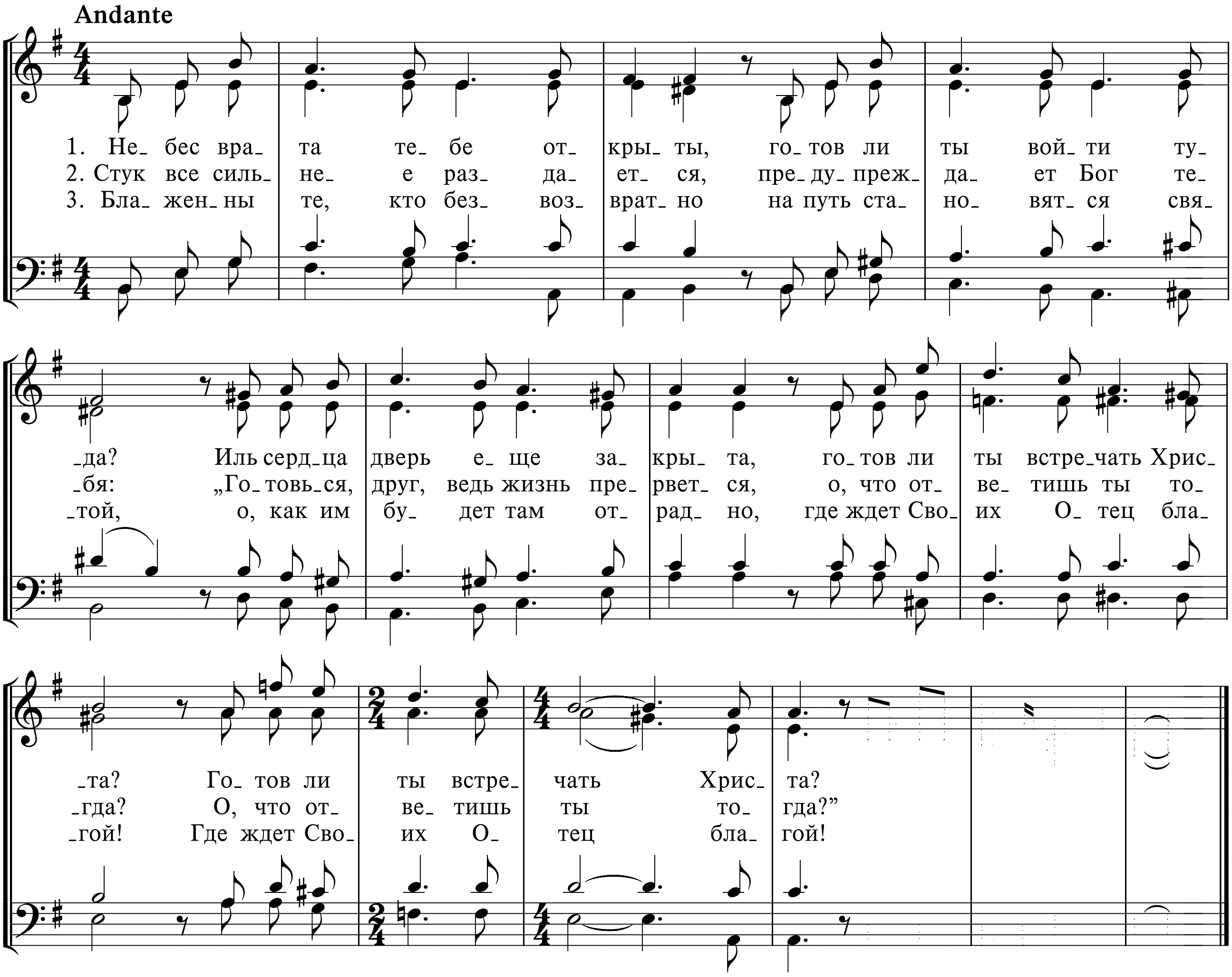




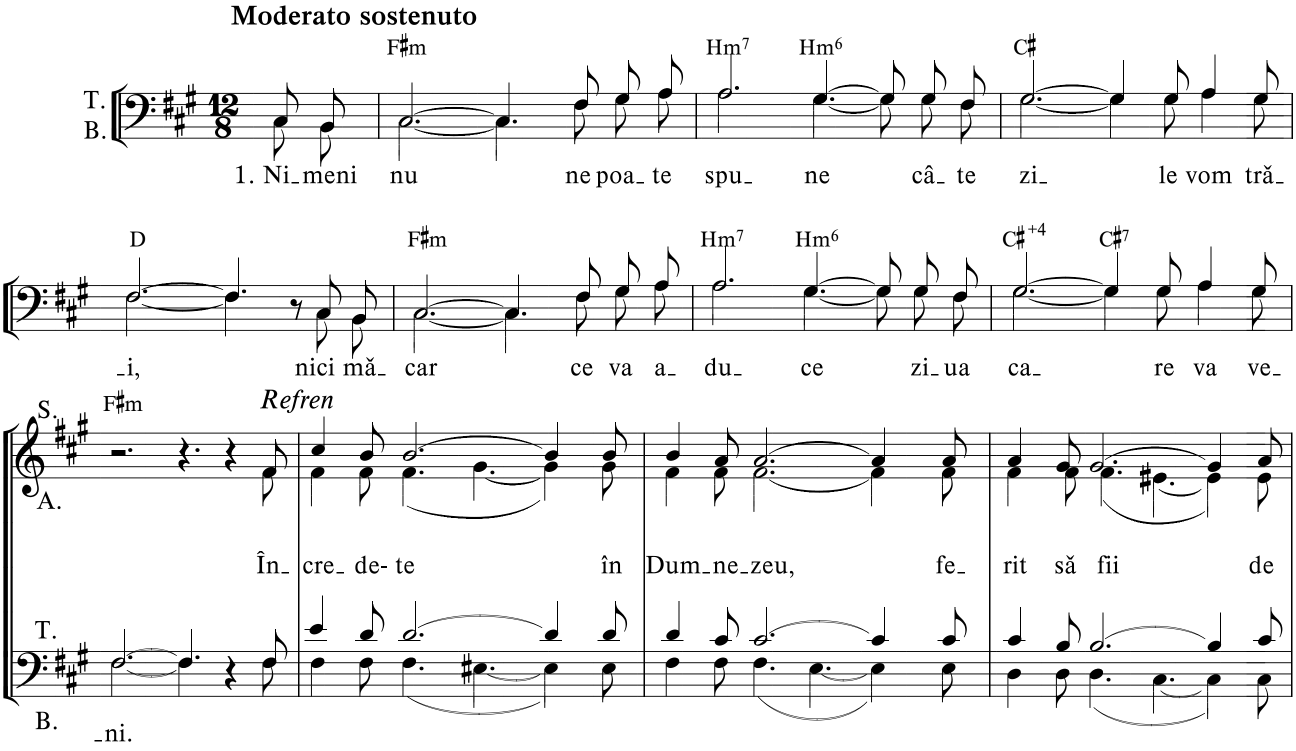
19 E POARTA CERULUI DESCHISĂ
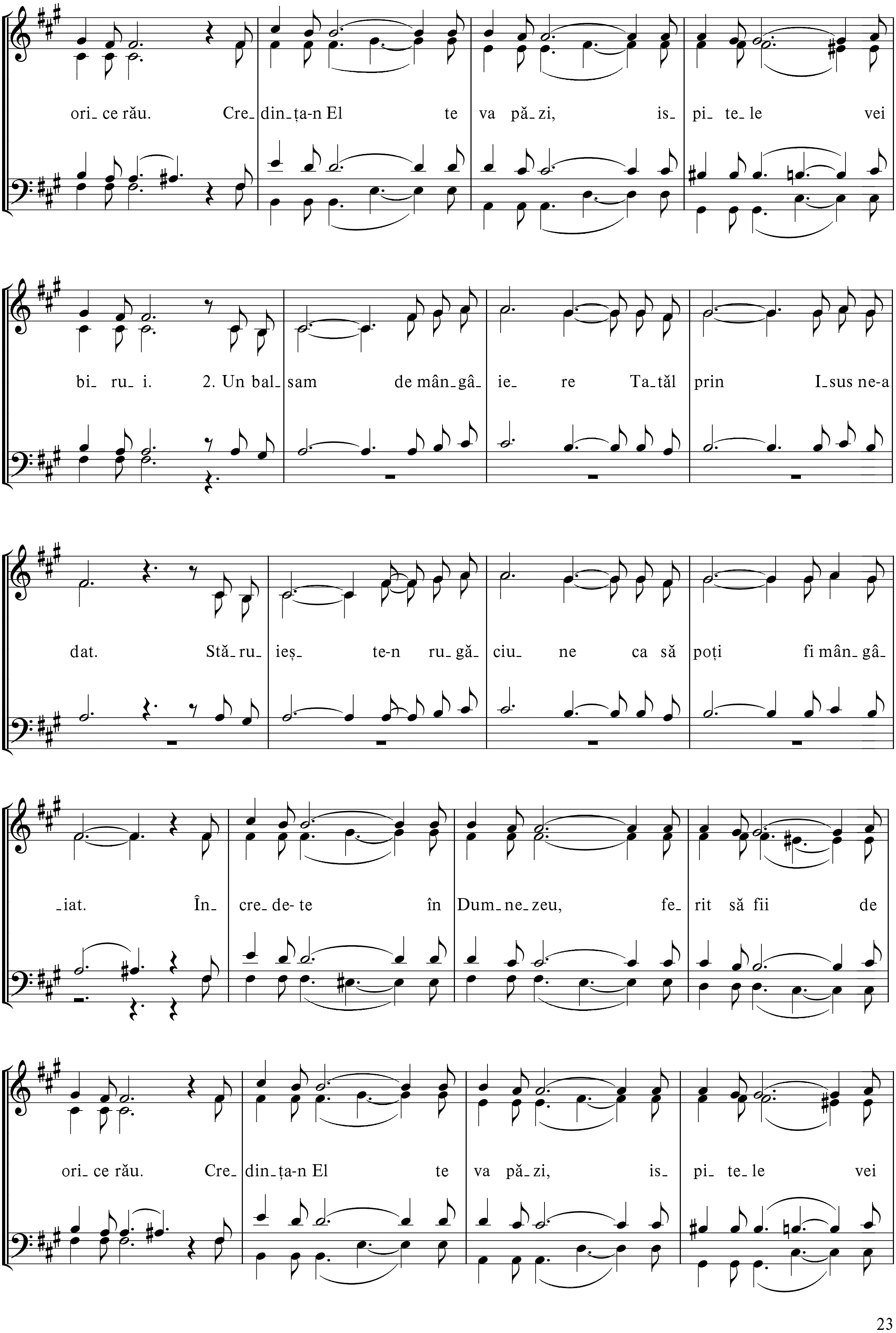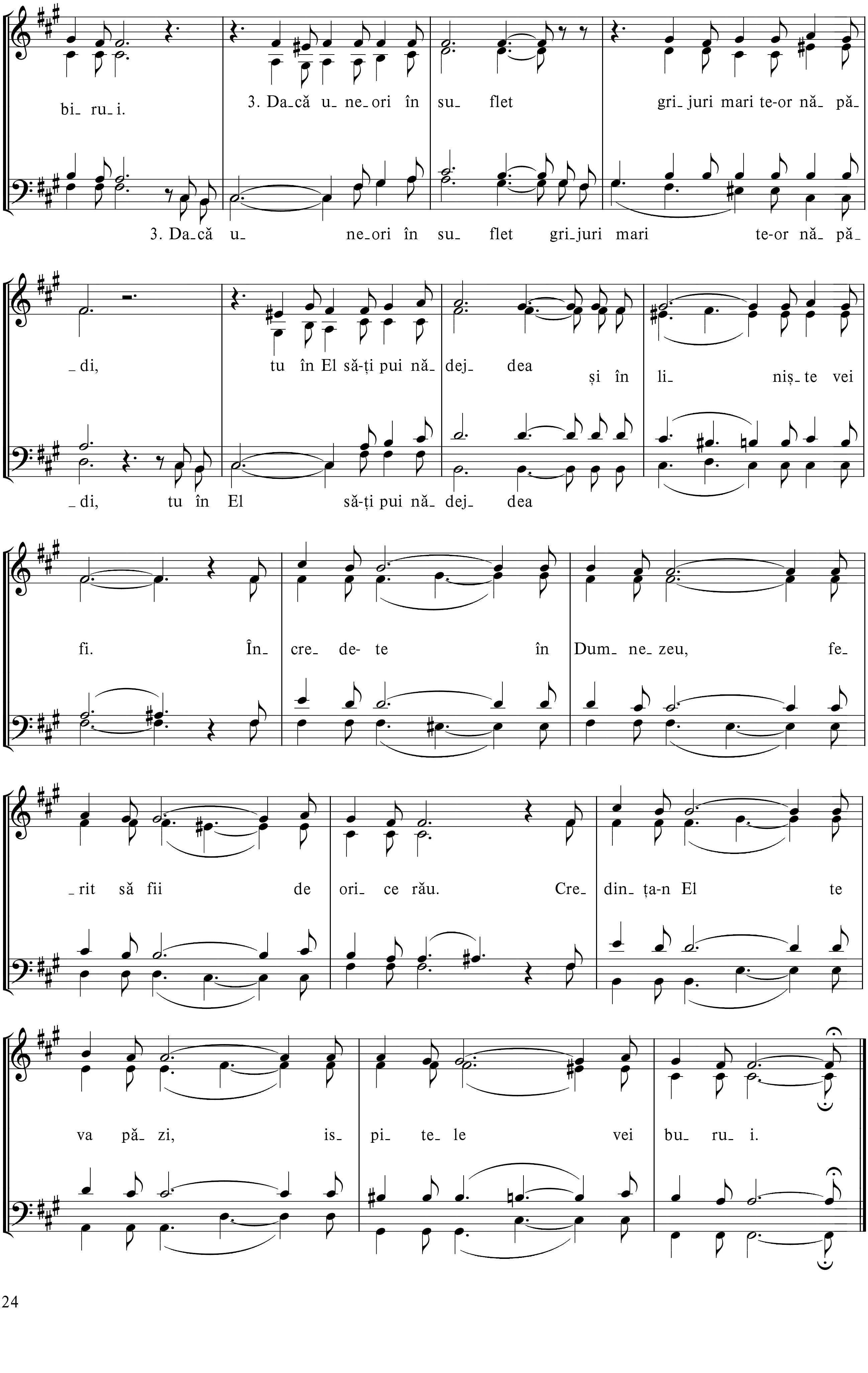


20 НЕБЕС ВРАТА
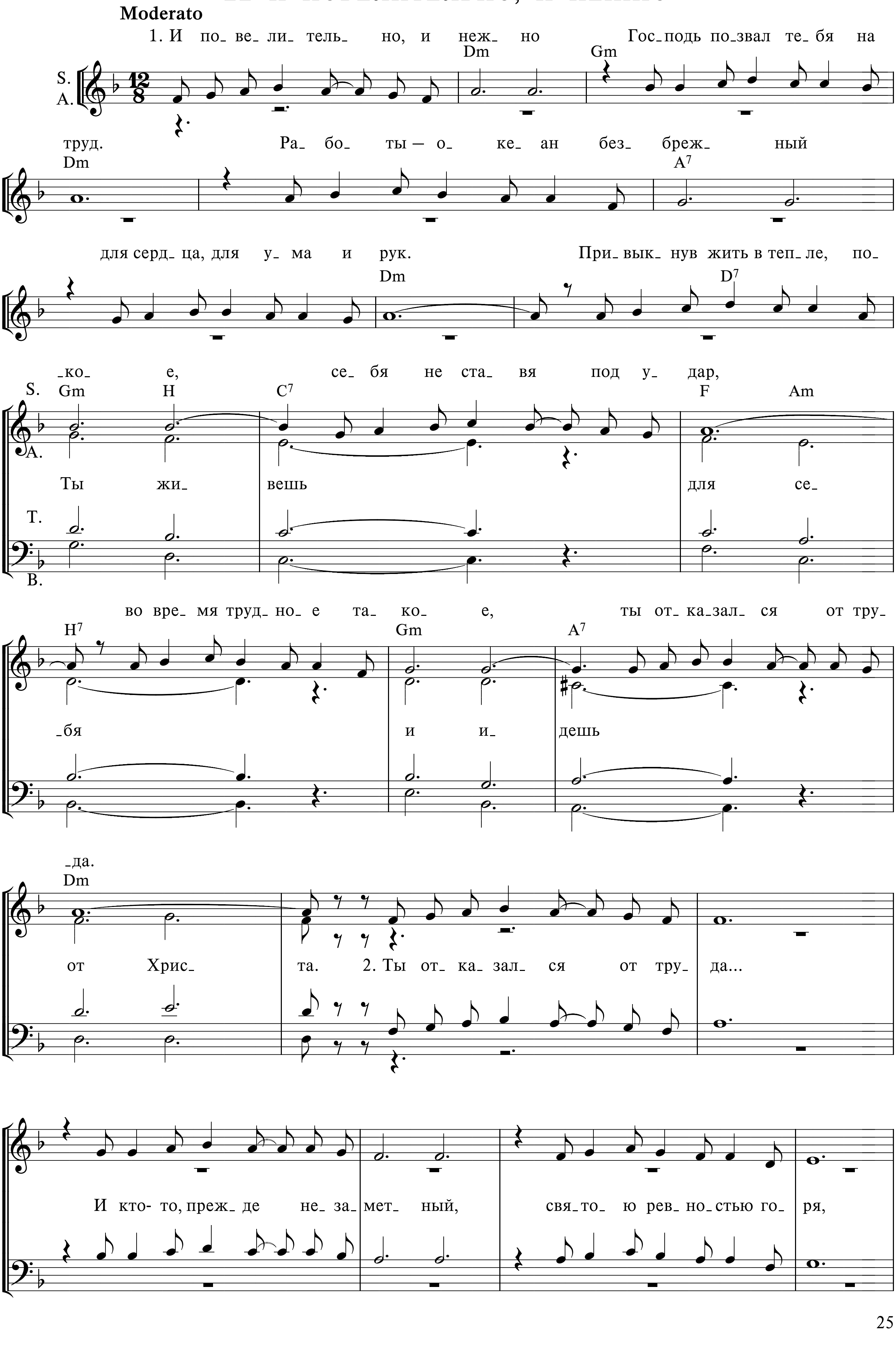


21 NIMENI NU NE POATE SPUNE

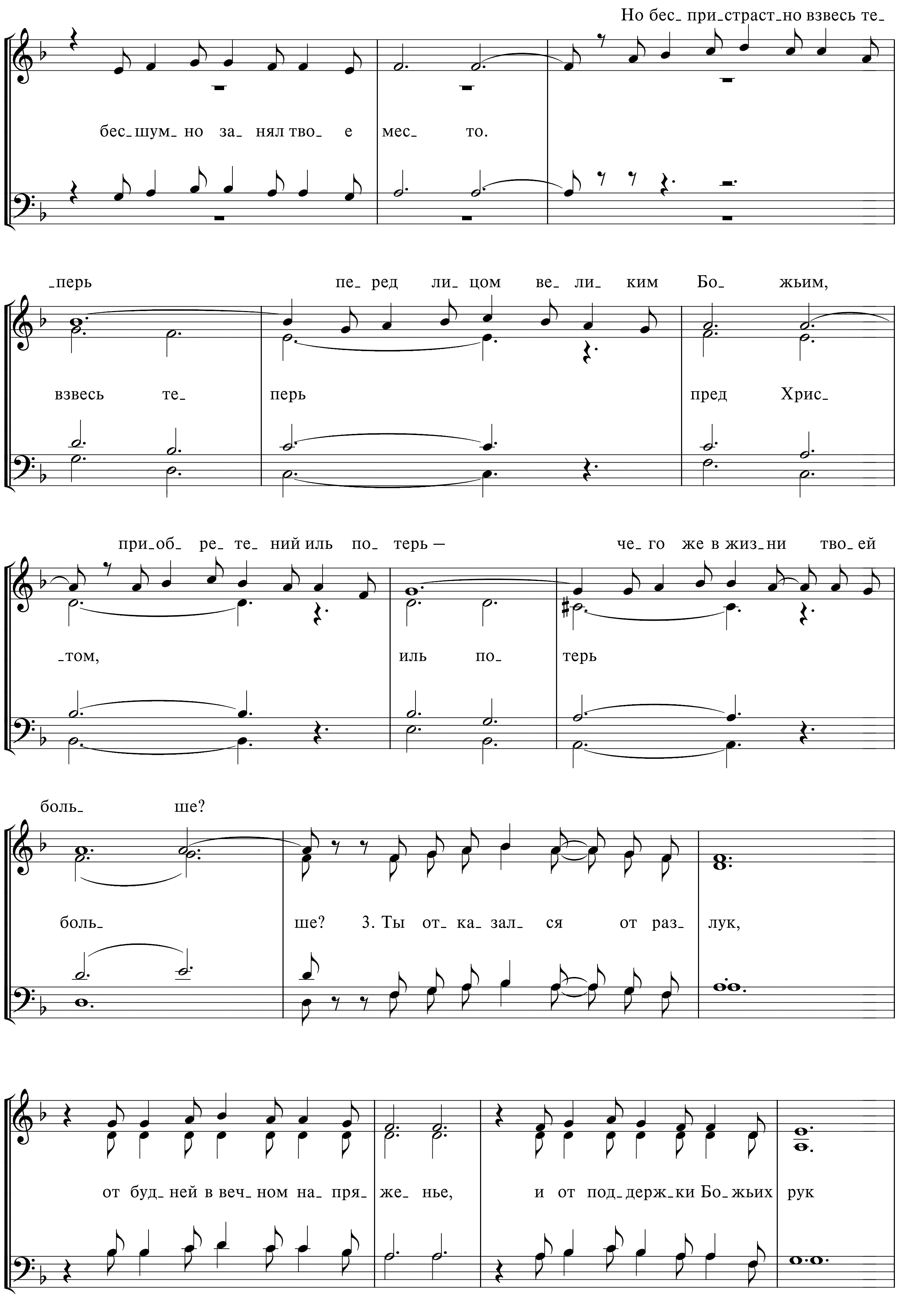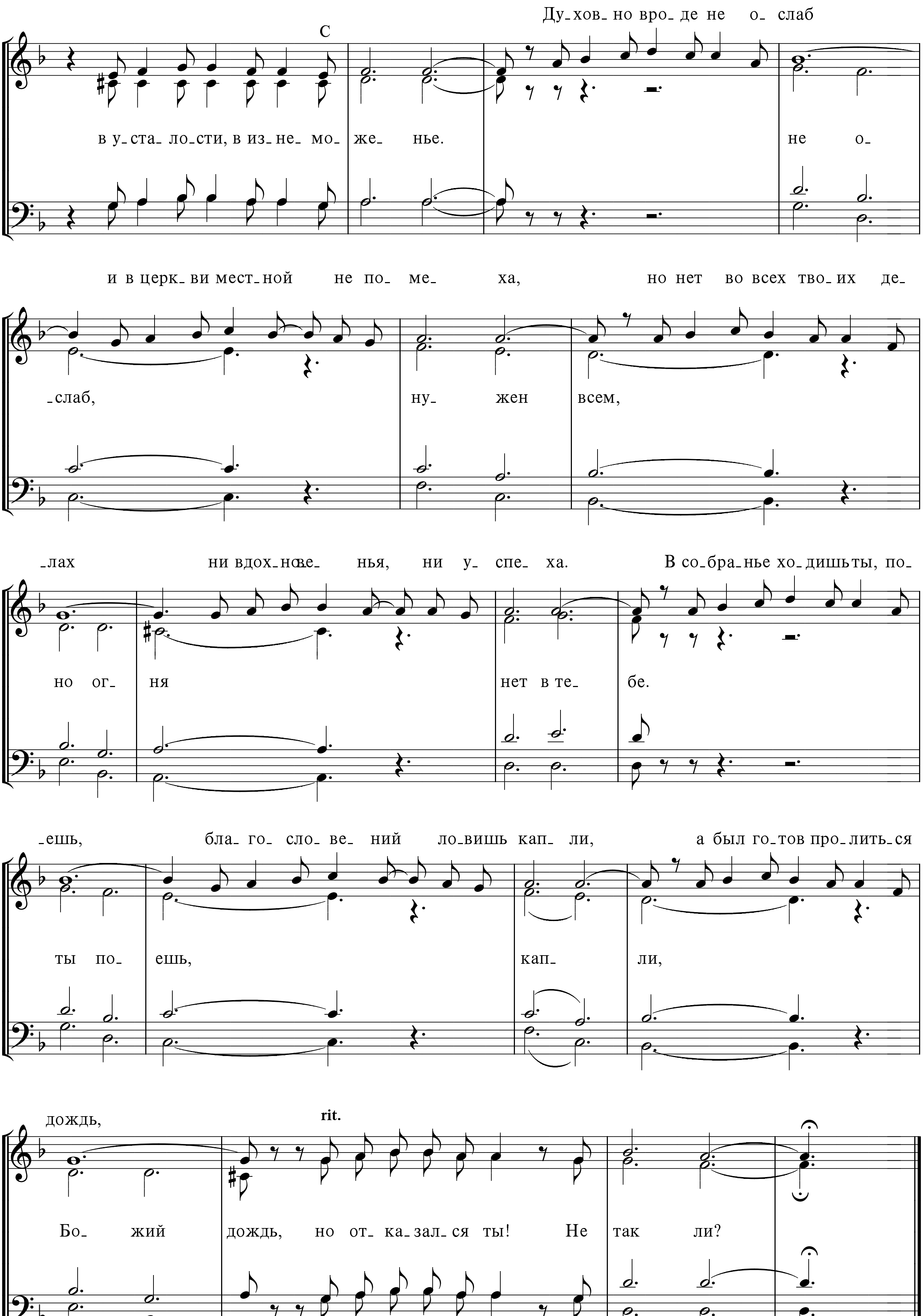



ori_ ce rău. Cre_ din_ța-n El te va pă_ zi, is_ pi_ te_ le vei
bi_ ru_ i. 2. Un bal_ sam de mân_ gâ_ ie_ re Ta_ tăl prin I_ sus ne-a
dat. Stă_ ru_ ieș_ te-n ru_ gă_ ciu_ ne ca să poți fi mân_ gâ_
iat. În cre_ de- te în Dum_ ne_ zeu, fe_ rit să fii de
ori_ ce rău. Cre_ din_ ța-n El te va pă_ zi, is_ pi_ te_ le vei


bi-ru-i. 3. Da-că u-ne-ori în su- flet gri-juri mari te-or nă-pă-di,
3. Da-că u- ne-ori în su- flet gri-juri mari te-or nă-pă-di,
tu în El să-ți pui nă-dej- dea și în li- niș-te vei fi.
tu în El să-ți pui nă-dej- dea
În- cre- de- te în Dum-ne-zeu, fe-rit să fii de ori-ce rău.
Cre-din-ța-n El te va pă-zi, is-pi-te-le vei bu-ru-i.
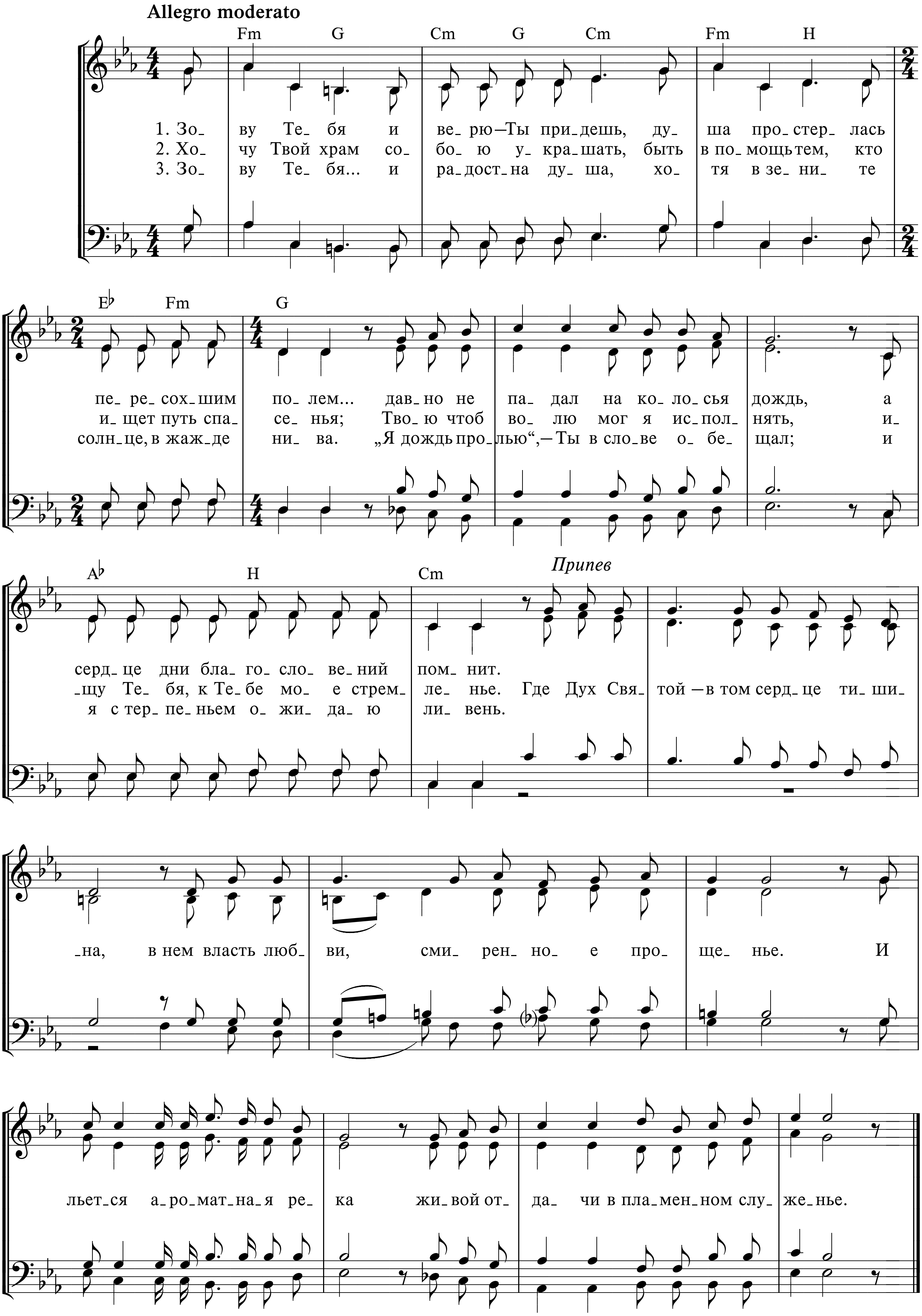
22 И ПОВЕЛИТЕЛЬНО, И НЕЖНО
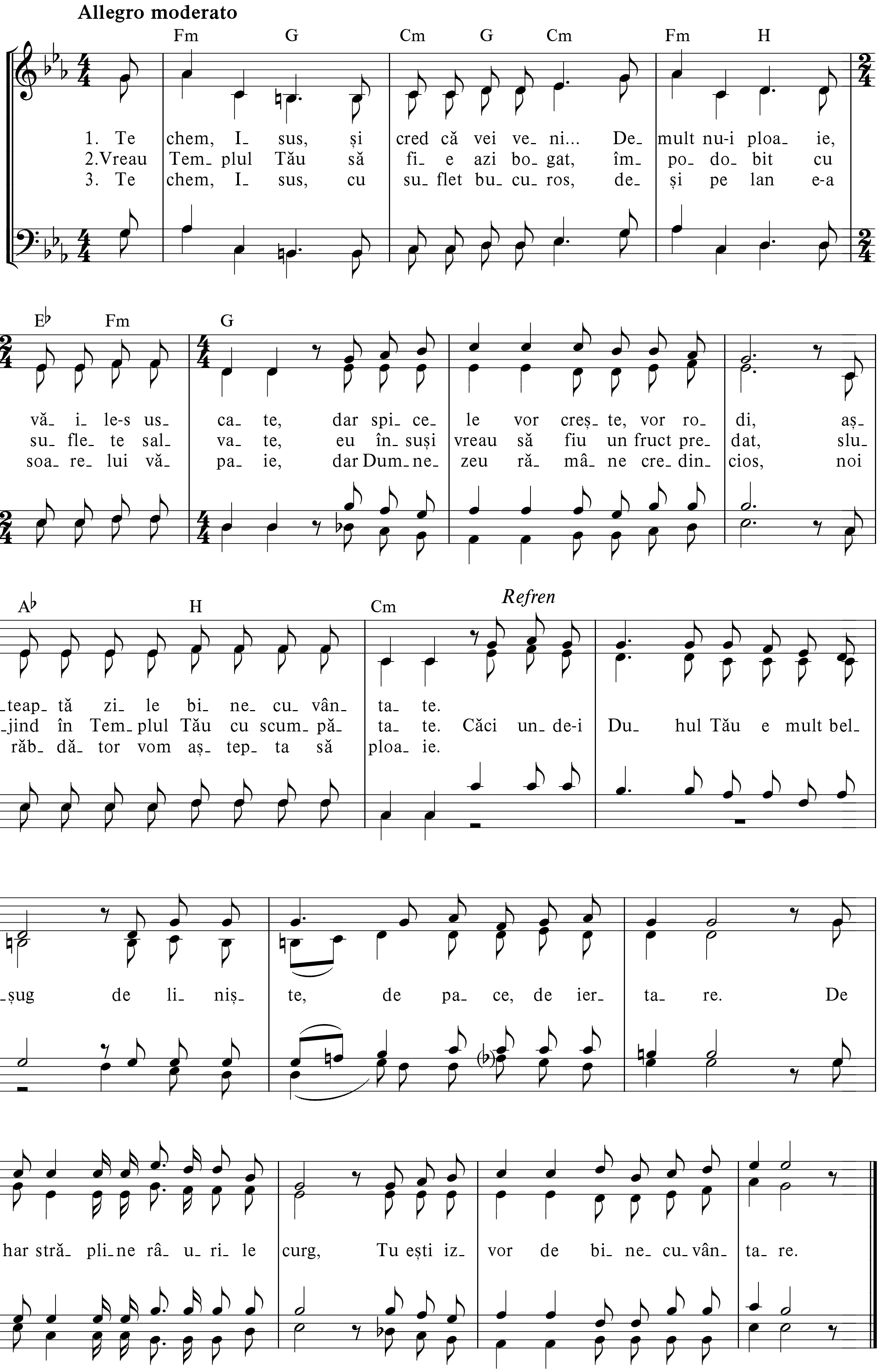



Но бес_ при_страст_но взвесь те_
бес_шум_ но за_ нял тво_ е мес_ то.
перь пе ред ли_ цом ве_ ли_ ким Бо_ жьим,
взвесь те_ перь пред Хрис_
при_об_ ре_ те_ ний иль по_ терь — че_ го же в жиз_ни тво_ ей
том, иль по терь
боль_ ше?
боль_ ше? 3. Ты от_ ка_ зал_ ся от раз_ лук,
от буд_ ней в веч_ ном на_ пря_ же_ нье, и от под_ держ_ки Бо_ жьих рук


Ду-хов-но вро-де не о- слаб
С
в у-ста-ло-сти, в из-не- мо- же- нье.
не о-
и в церк-ви мест-ной не по- ме- ха, но нет во всех тво-их де-
-слаб,
ну- жен всем,
-лах ни вдох-нове- нья, ни у- спе- ха. В со-бра-нье хо-дишь ты, по-
но ог- ня
нет в те- бе.
-ешь, бла- го- сло- ве- ний ло-вишь кап- ли, а был го-тов про-лить-ся
ты по- ешь,
кап- ли,
дождь,
rit.
Бо- жий дождь, но от- ка-зал-ся ты! Не так ли?
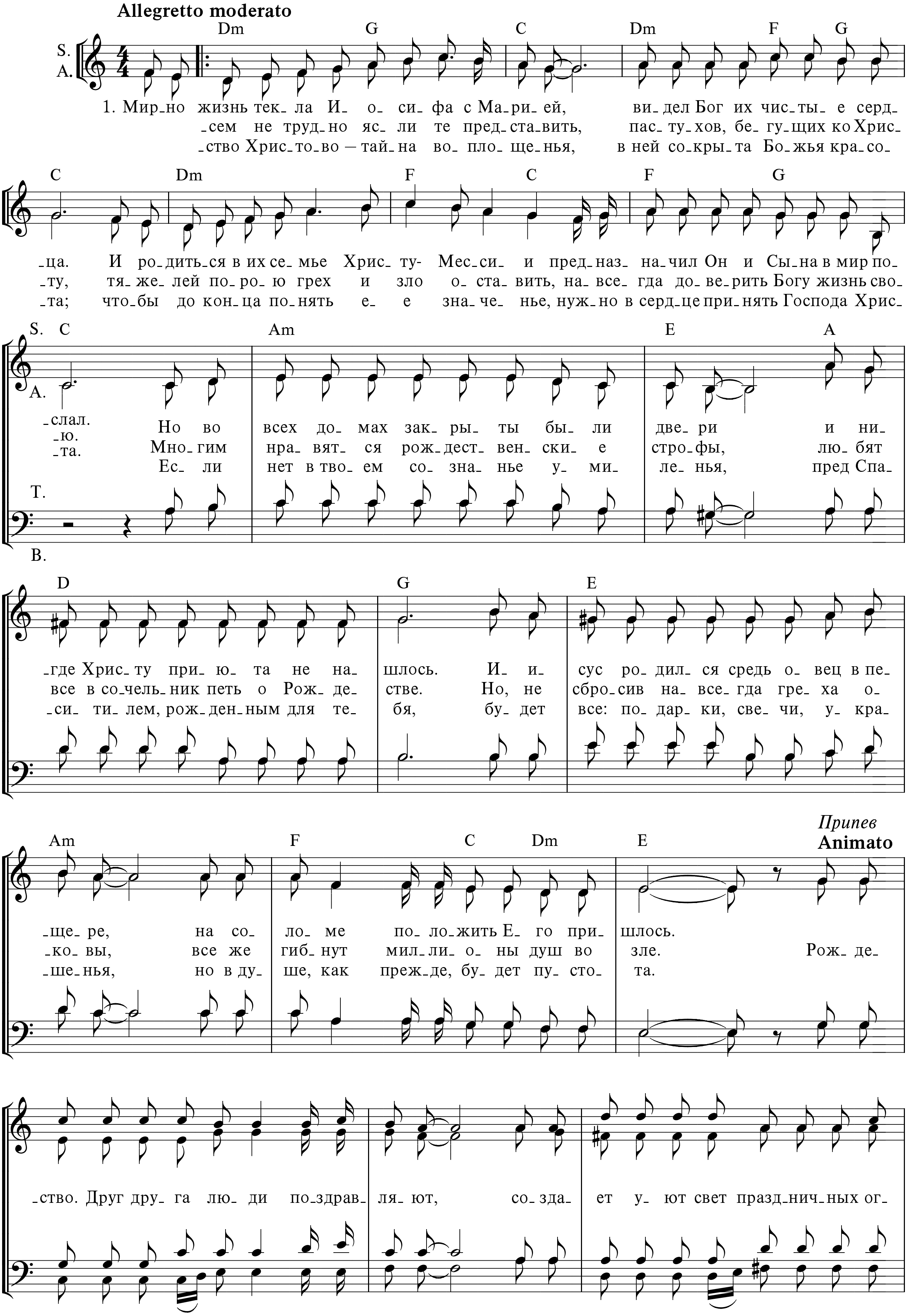
23 ЗОВУ ТЕБЯ

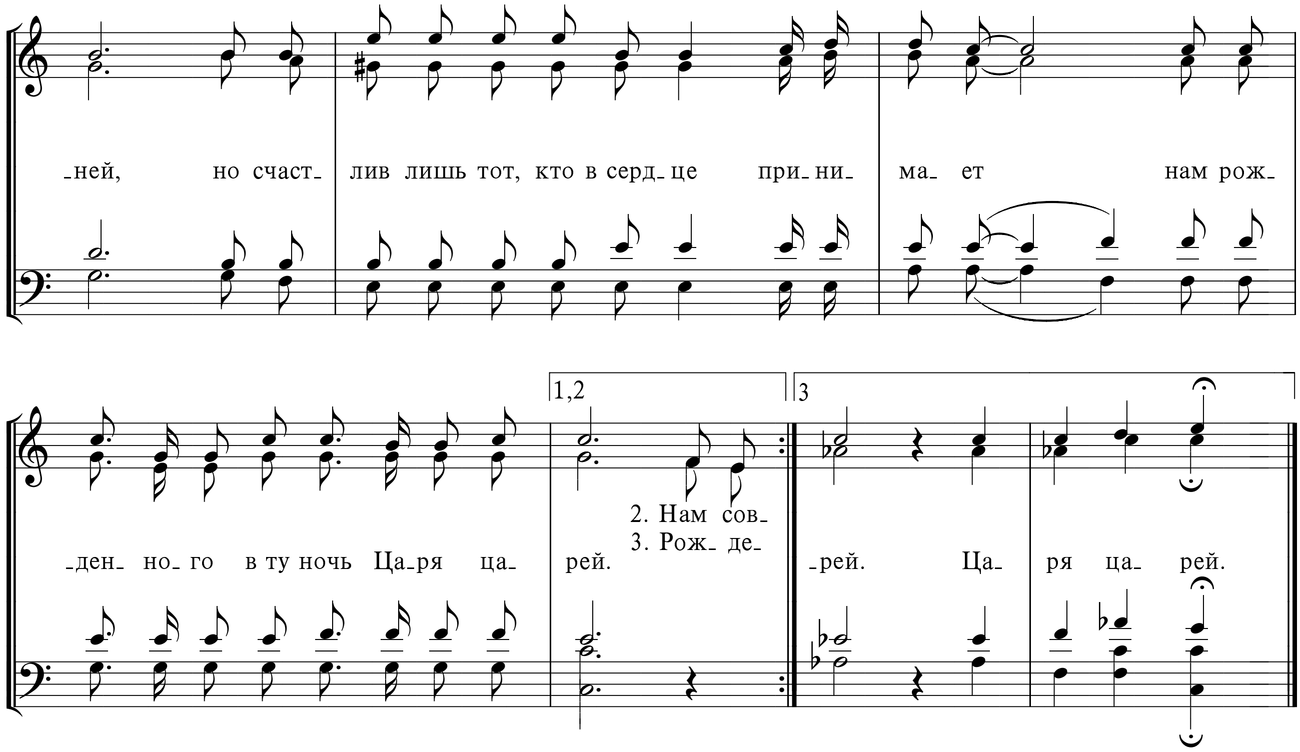

Allegro moderato
Fm G Cm G Cm Fm H
1. Зо_ ву Те_ бя и ве_ рю—Ты при_дешь, ду_ ша про_стер_ лась
2. Хо_ чу Твой храм со_ бо_ ю у_ кра_шать, быть в по_мощь тем, кто
3. Зо_ ву Те_ бя... и ра_дост_на ду_ ша, хо_ тя в зе_ ни_ те
E♭ Fm G
пе_ ре_ сох_шим по_лем... дав_но не па_ дал на ко_ ло_сья дождь, а
и_ щет путь спа_ се_ нья; Тво_ ю чтоб во_ лю мог я ис_пол_ нять, и_
солн_це, в жаж_де ни_ ва. „Я дождь про_ лью“,—Ты в сло_ве о_ бе_ щал; и
A♭ H Cm
Припев
серд_ це дни бла_ го_ сло_ ве_ ний пом_ нит.
_щу Те_ бя, к Те_бе мо_ е стрем_ ле_ нье. Где Дух Свя_ той — в том серд_це ти_ ши_
я с тер_ пе_ньем о_ жи_ да_ ю ли_ вень.
на, в нем власть люб ви, сми_ рен_ но_ е про_ ще_ нье. И
льет_ся а_ро_мат_на_я ре_ ка жи_вой от_ да_ чи в пла_мен_ном слу_ же_нье.

24 TE CHEM, ISUS
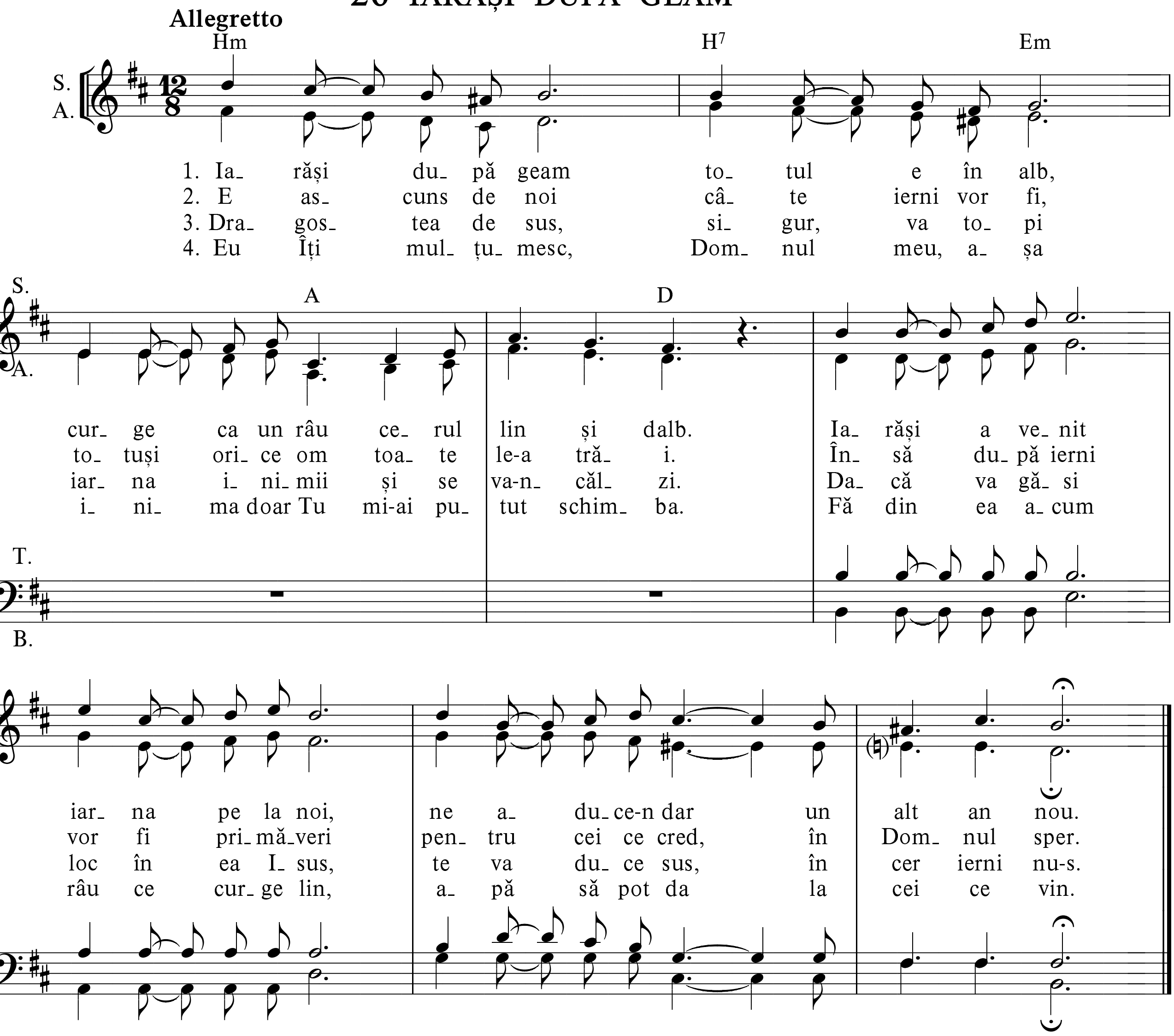


25 МИРНО ЖИЗНЬ ТЕКЛА
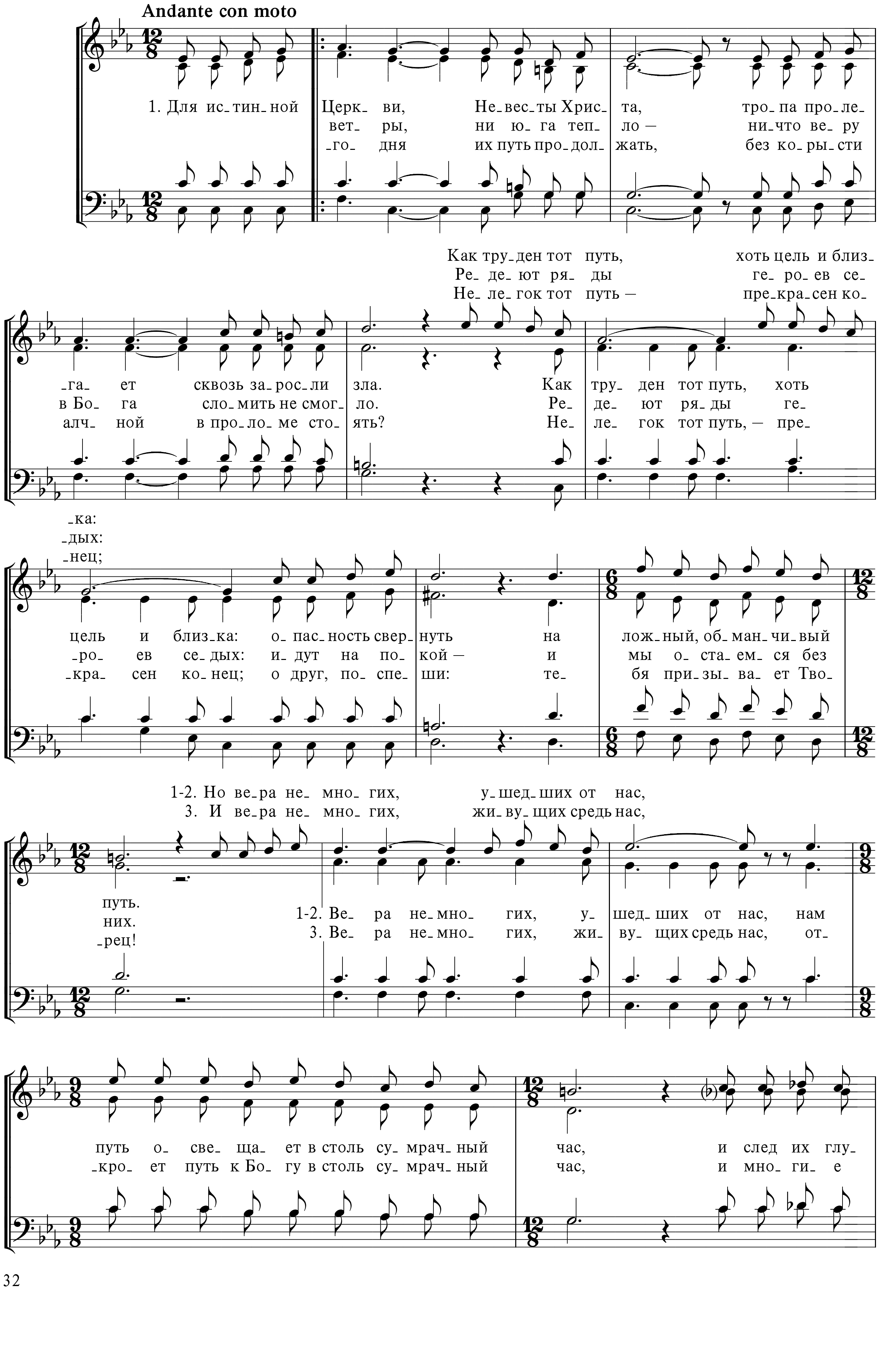


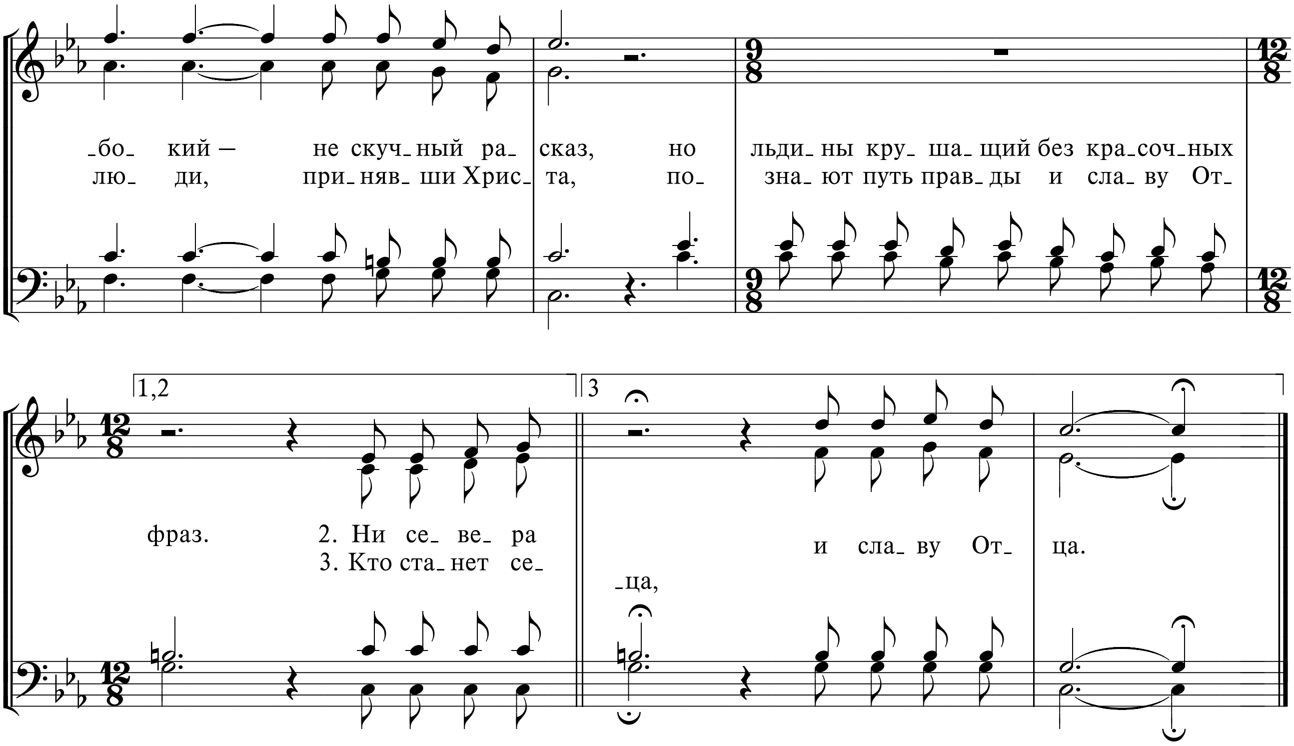


26 IARĂȘI DUPĂ GEAM
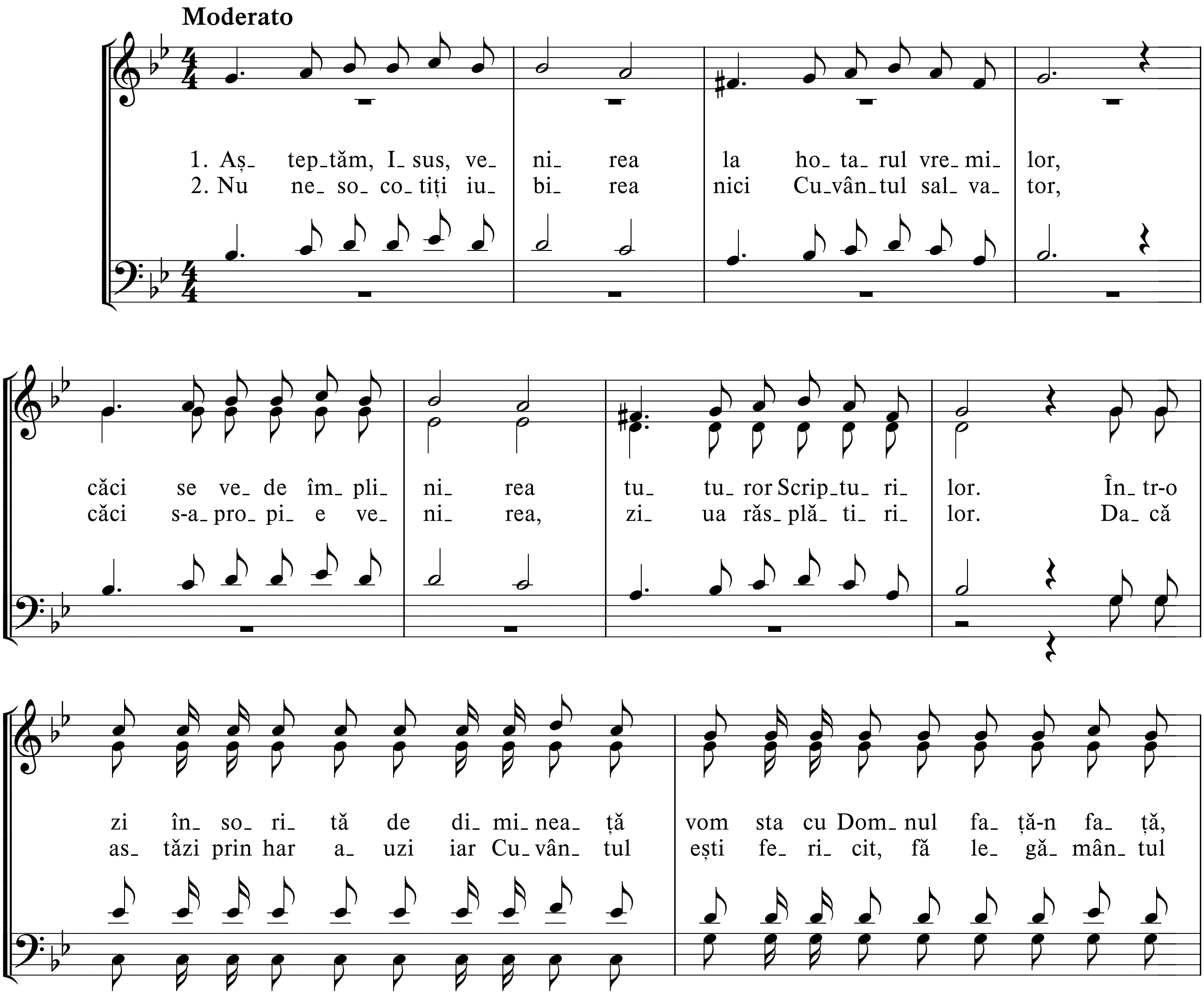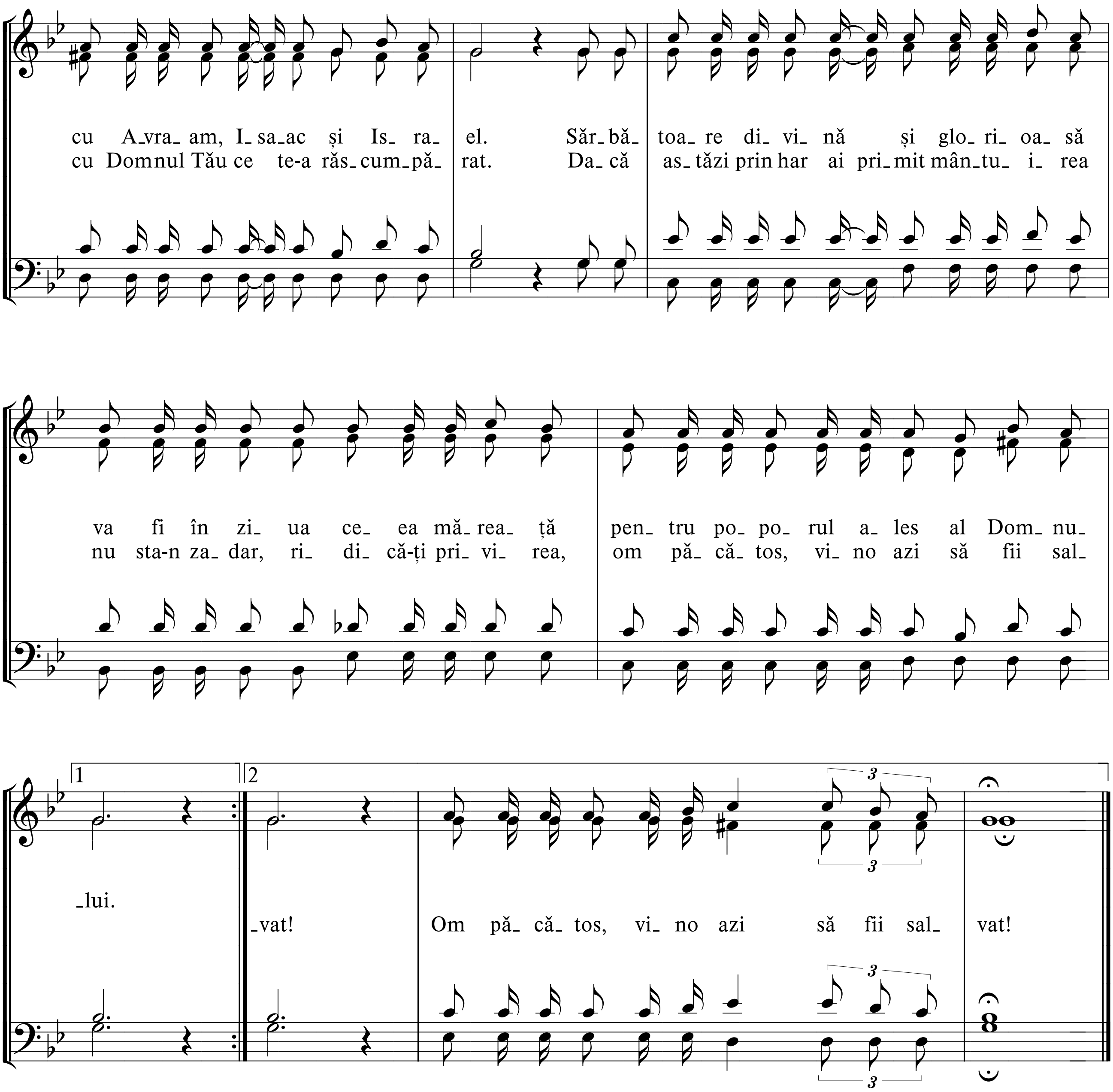


27 ДЛЯ ИСТИННОЙ ЦЕРКВИ
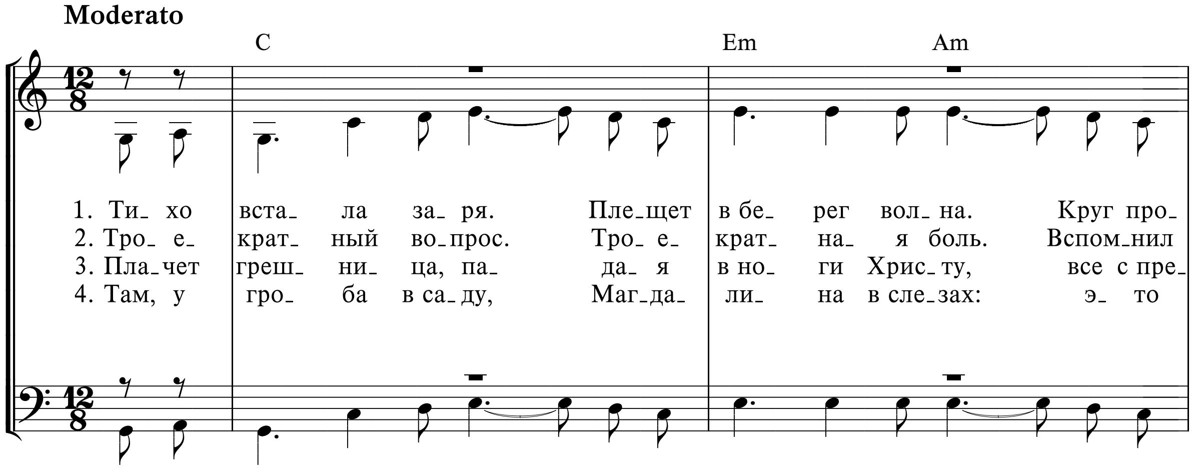




28 AȘTEPTĂM, ISUS, VENIREA
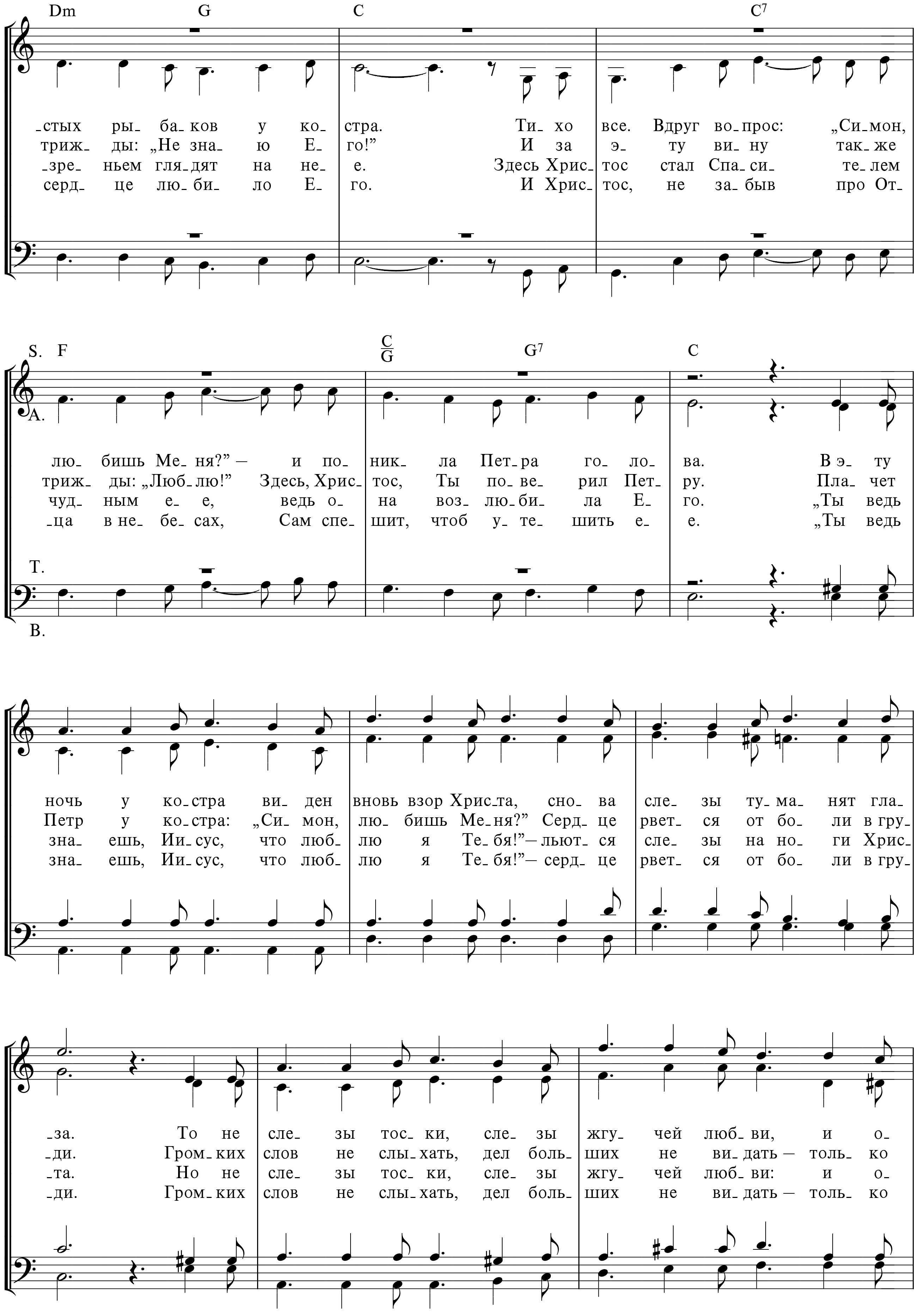


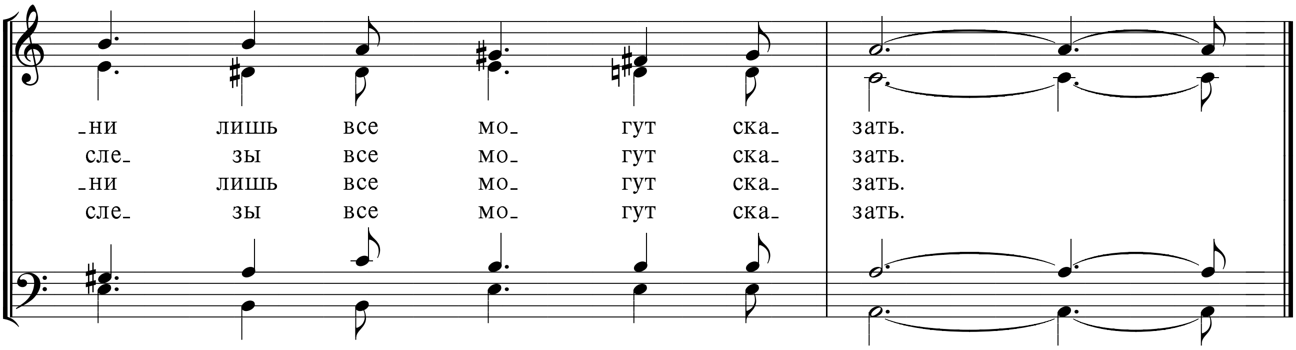


29 ТИХО ВСТАЛА ЗАРЯ
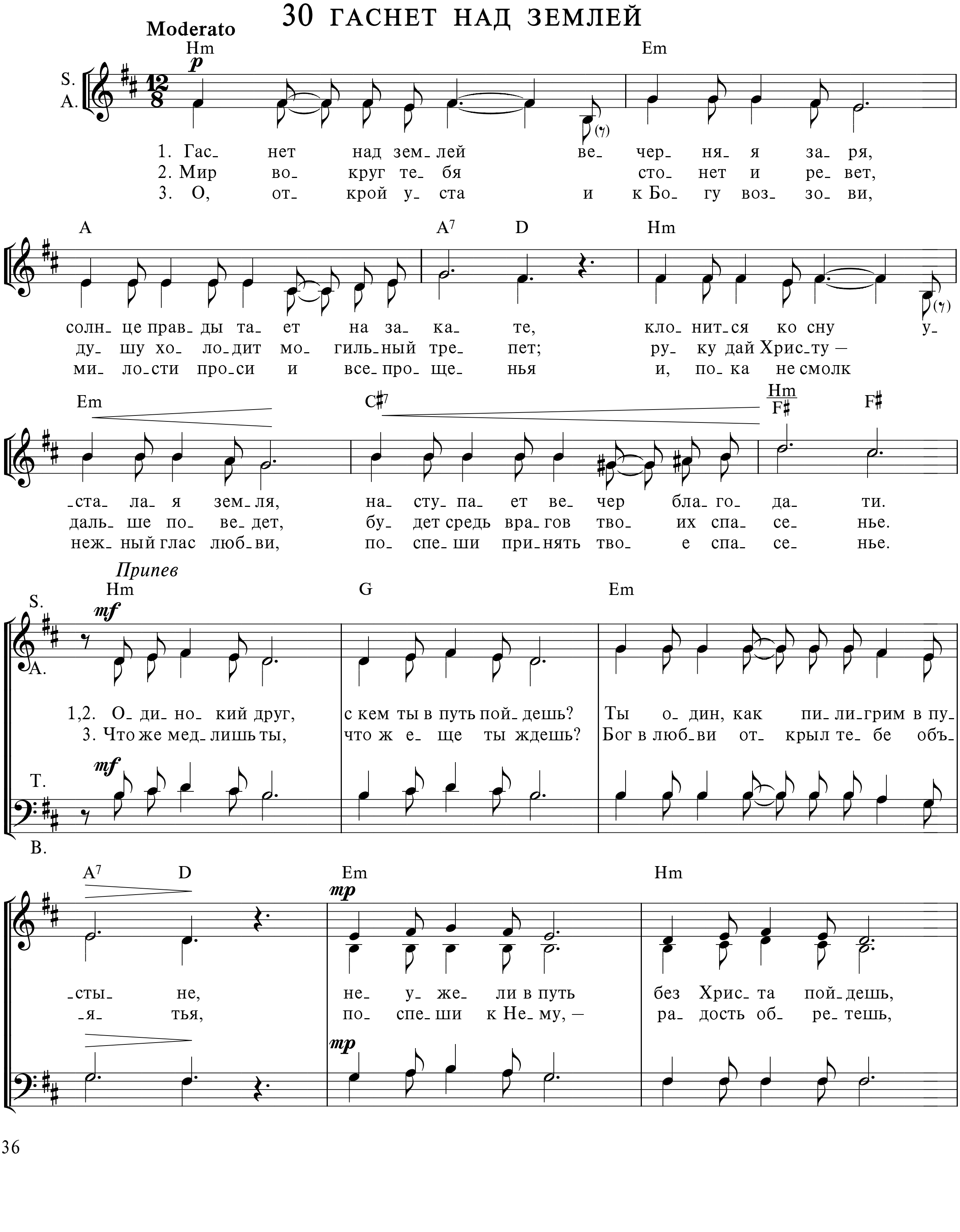
Moderato
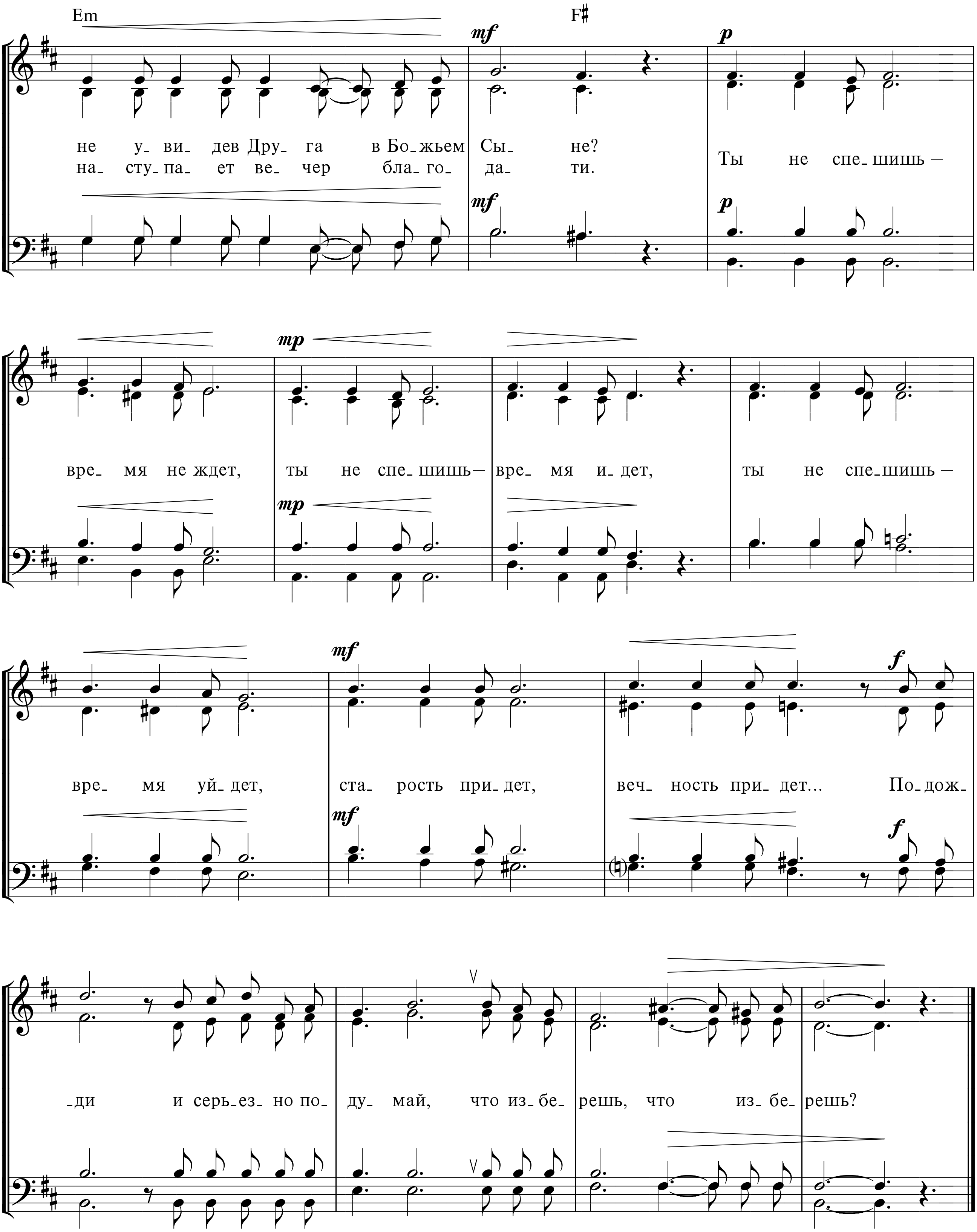



Dm G C C7
-стых ры- ба- ков у ко- стра. Ти- хо все. Вдруг во- прос: „Си- мон,
триж- ды: „Не зна- ю Е- го!” И за э- ту ви- ну так- же
-зре- ньем гля- дят на не- е. Здесь Хрис- тос стал Спа- си- те- лем
серд- це лю- би- ло Е- го. И Хрис- тос, не за- быв про От-
S. F C/G G7 C
A.
лю- бишь Ме- ня?” — и по- ник- ла Пет- ра го- ло- ва. В э- ту
триж- ды: „Люб- лю!” Здесь, Хрис- тос, Ты по- ве- рил Пет- ру. Пла- чет
чуд- ным е- е, ведь о- на воз- лю- би- ла Е- го. „Ты ведь
-ца в не- бе- сах, Сам спе- шит, чтоб у- те- шить е- е. „Ты ведь
T.
B.
ночь у ко- стра ви- ден вновь взор Хрис- та, сно- ва сле- зы ту- ма- нят гла-
Петр у ко- стра: „Си- мон, лю- бишь Ме- ня?” Серд- це рвет- ся от бо- ли в гру-
зна- ешь, Ии- сус, что люб- лю я Те- бя!”— льют- ся сле- зы на но- ги Хрис-
зна- ешь, Ии- сус, что люб- лю я Те- бя!”— серд- це рвет- ся от бо- ли в гру-
-за. То не сле- зы тос- ки, сле- зы жгу- чей люб- ви, и о-
-ди. Гром- ких слов не слы- хать, дел боль- ших не ви- дать — толь- ко
-та. Но не сле- зы тос- ки, сле- зы жгу- чей люб- ви: и о-
-ди. Гром- ких слов не слы- хать, дел боль- ших не ви- дать — толь- ко



30 ГАСНЕТ НАД ЗЕМЛЕЙ





Примечание: 1 куплет исполняют S. и A.
2 куплет – T. и B.
3 куплет – все вместе

Cuprins